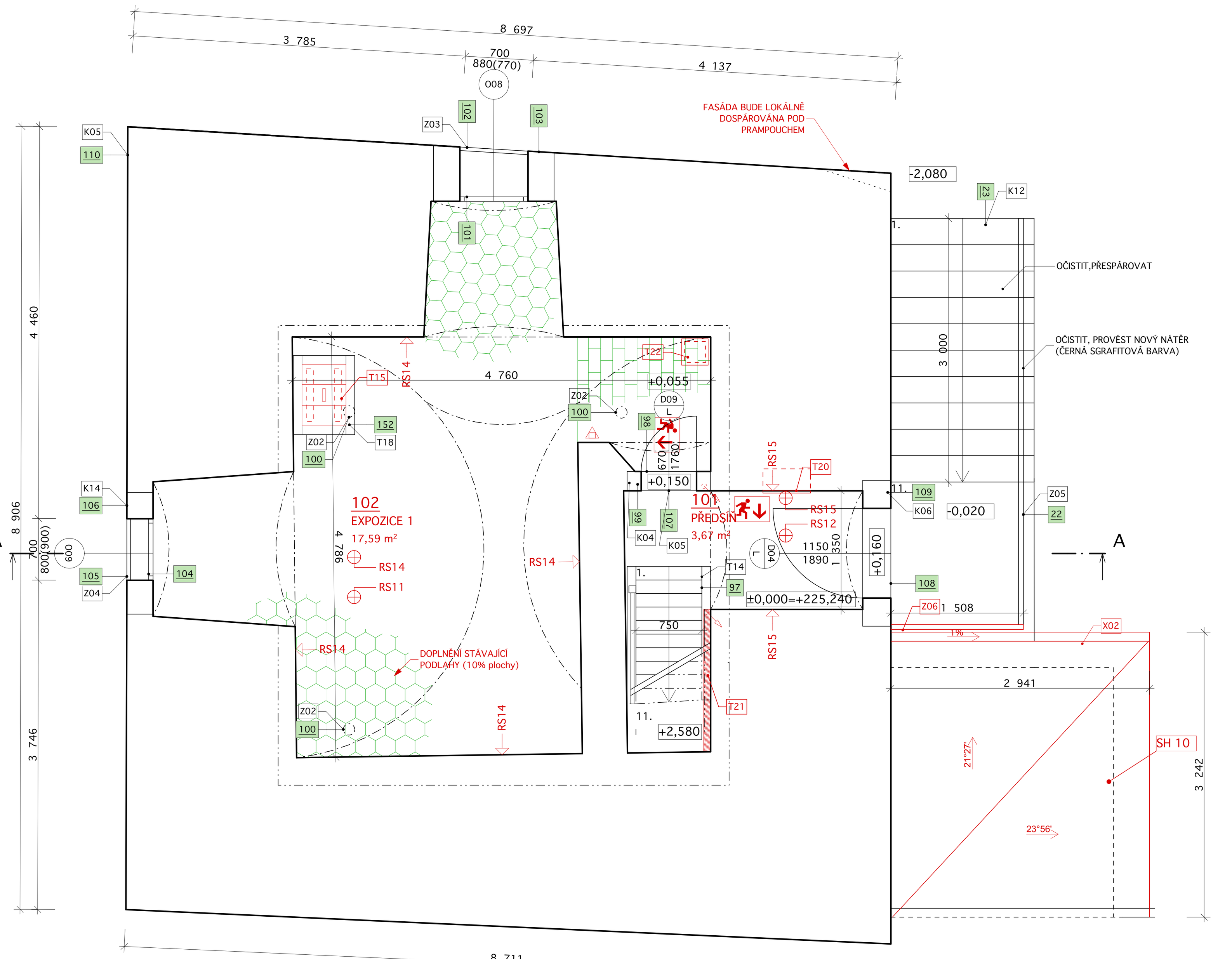

1.NP

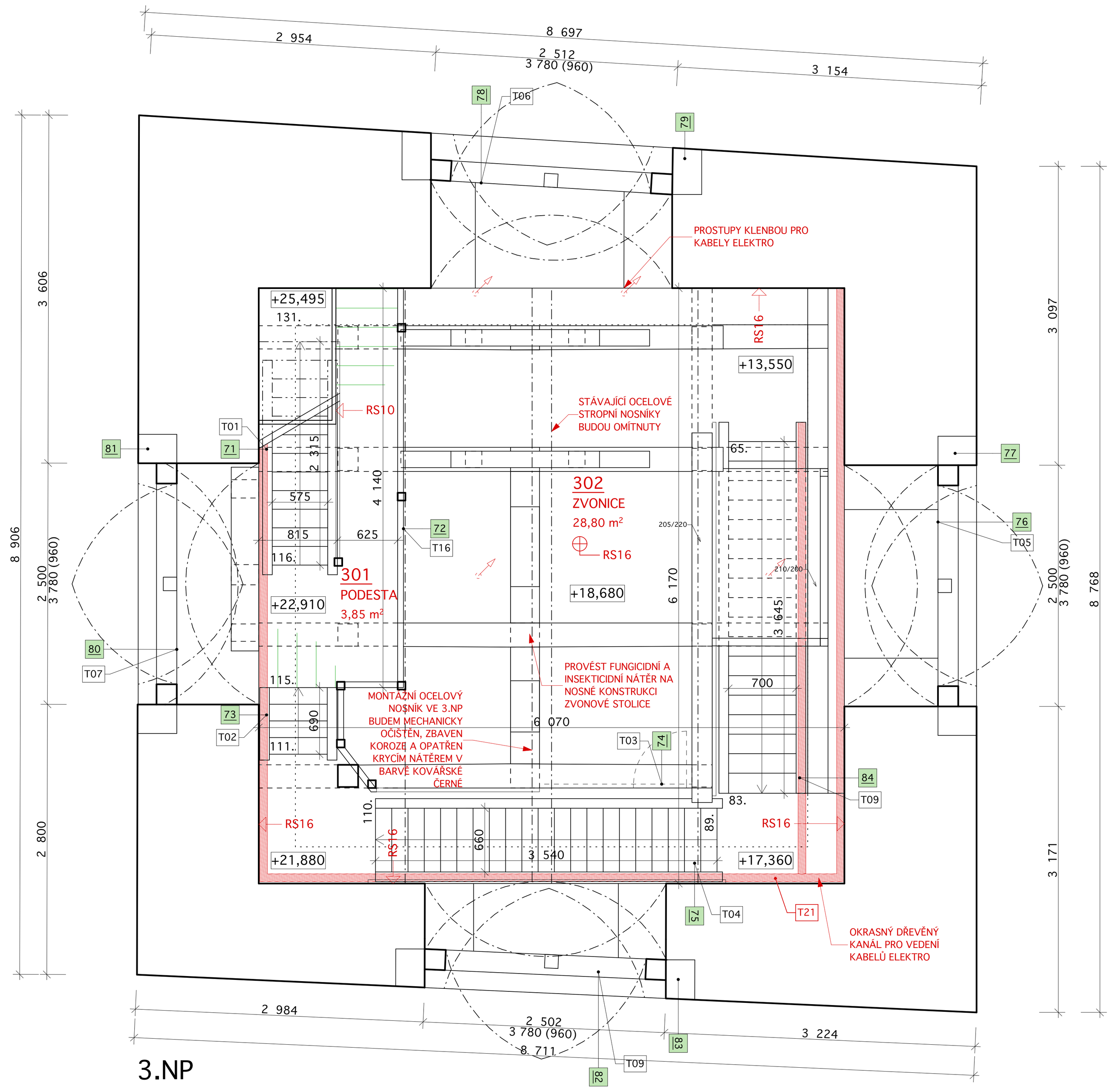

3.NP

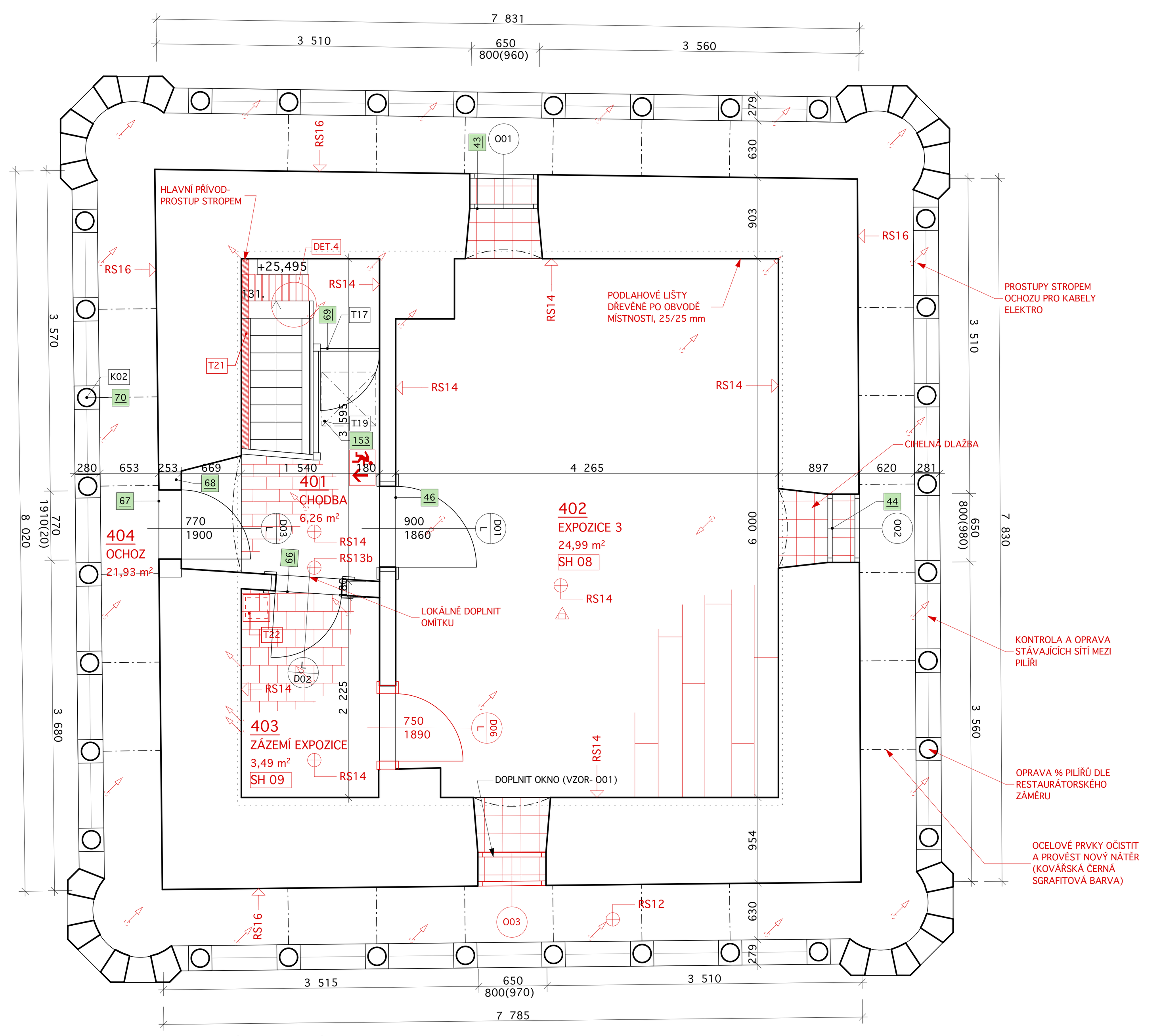

4.NP (OCHOZ)

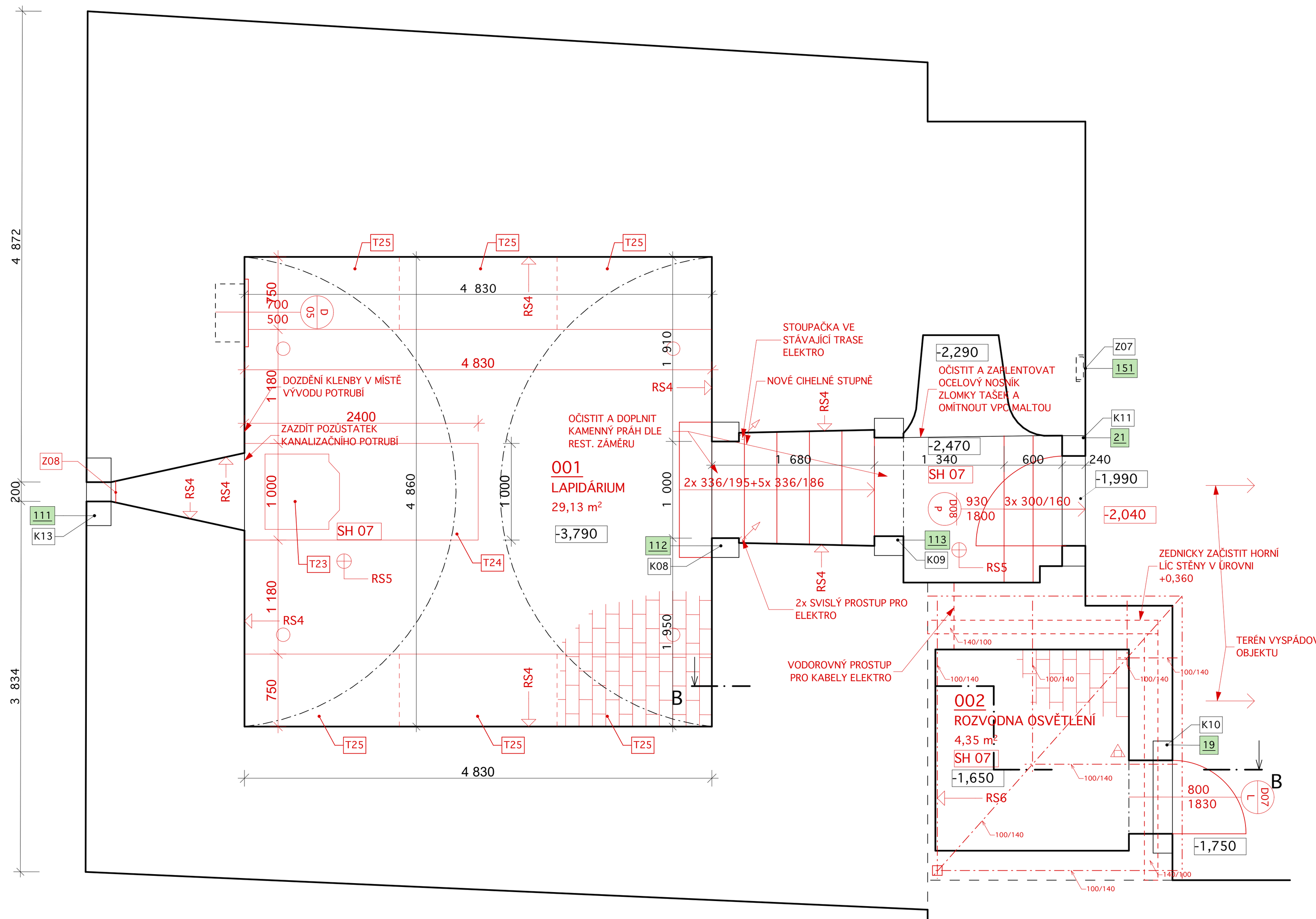

1.PP

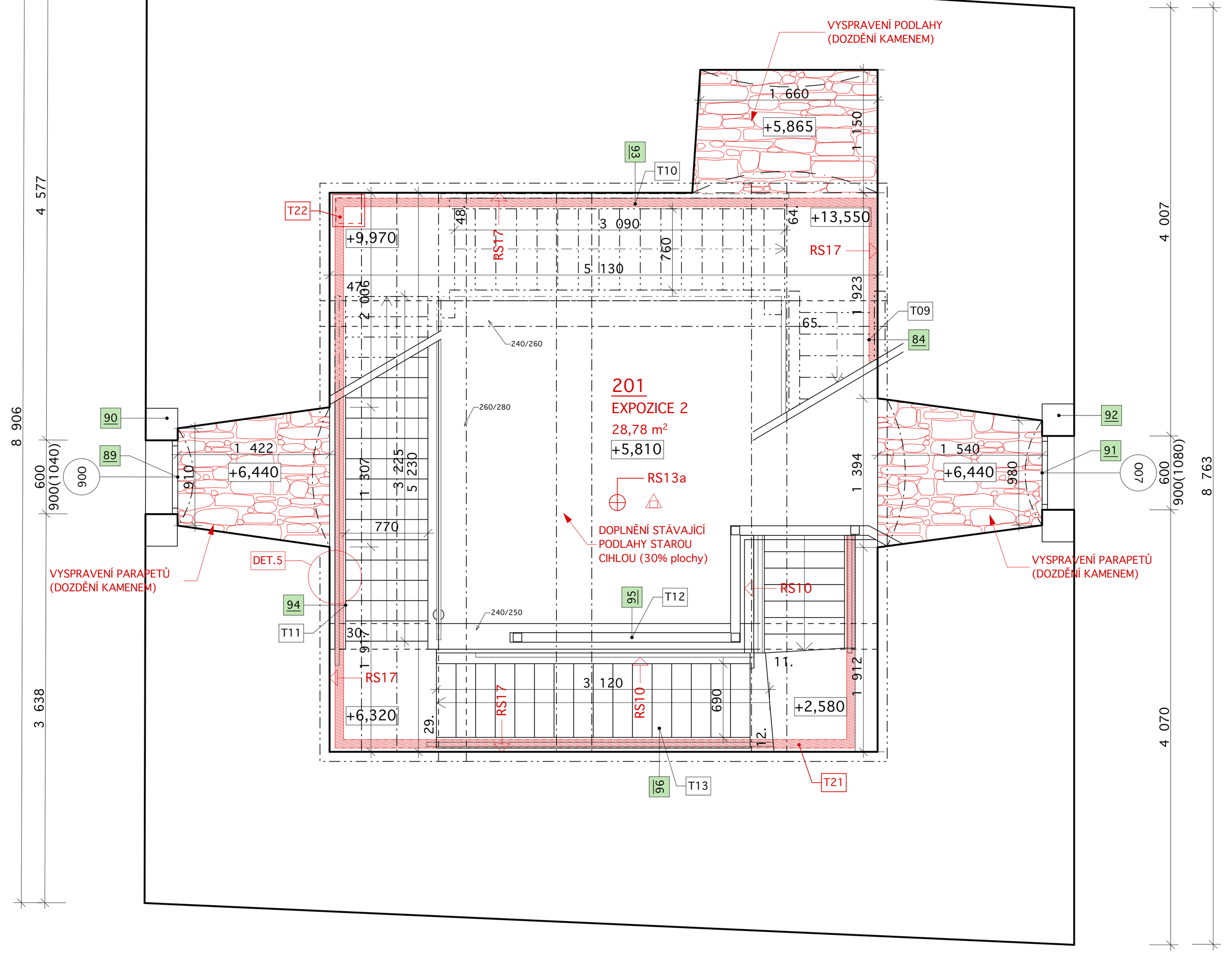

2.NP

LEGENDA

LEGENDA MATERIÁLŮ

- STÁVAJÍCÍ OBJEKT
- BOURANÉ KONSTRUKCE STÁVAJÍCÍCH OBJEKTŮ
- NOVĚ NAVRHOVANÉ KONSTRUKCE STÁVAJÍCÍCH OBJEKTŮ
- NOVÉ ZATRAVNĚNÍ
- STÁVAJÍCÍ ROSTLÝ TERÉN
- STÁVAJÍCÍ KAMENNÉ ZDIVO
- HUTNĚNÝ ŠTĚRKOPÍSKOVÝ PODSYP, FRAKCE 0/16 a 8/16
- HUTNĚNÝ ŠTĚRKOVÝ PODSYP, FRAKCE 0/32 a 16/32
- SCHÉMATICKÉ SPÁROŘEZY NOVÝCH PODLAH
- SCHÉMATICKÉ SPÁROŘEZY STÁVAJÍCÍCH PODLAH BEZ ZÁSAHU
- STÁVAJÍCÍ ZACHOVÁVANÁ NIVELITA TERÉNU
- ÚROVEŇ TERÉNU MĚNĚNÁ V RÁMCI STAVEBNÍCH A NAVAZUJÍCÍCH TERÉNNÍCH ÚPRAV
- PŘEDPOKLÁDANÁ ÚROVEŇ ZÁKLADOVÉ SPÁRY STÁVAJÍCÍCH OBJEKTŮ
- INFORMAČNÍ FOTOLUMINISCENČNÍ TABULKY PRO BEZPEČNOSTNÍ ZNAČENÍ ÚNIKOVÉ CESTY
- PŘENOSNÝ HASÍCÍ PŘÍSTROJ PRÁŠKOVÝ, S HASÍCÍ SCHOPNOSTÍ 34A

LEGENDA ZNAČENÍ PRVKŮ

- 12 — PASPORTIZAČNÍ OZNAČENÍ INV. KARTY UMĚLECKO ŘEMESLNÉHO PRVKU PONECHÁVANÉHO
- 01 — PASPORTIZAČNÍ OZNAČENÍ INV. KARTY UMĚLECKO ŘEMESLNÉHO PRVKU ODSTRAŇOVANÉHO
- D09 L — ZNAČENÍ DVEŘÍ
- 009 — ZNAČENÍ OKEN
- T01 / T01 — OZNAČENÍ ŘEŠENÉHO TRUHLÁŘSKÉHO PRVKU/ NOVÉHO PRVKU
- K01 / K01 — OZNAČENÍ ŘEŠENÉHO KAMENICKÉHO PRVKU/ NOVÉHO PRVKU
- KL01 / KL01 — OZNAČENÍ ŘEŠENÉHO KLEMPÍŘSKÉHO PRVKU/ NOVÉHO PRVKU
- Z01 / Z01 — OZNAČENÍ ŘEŠENÉHO ZÁMEČNICKÉHO A KOVÁŘSKÉHO PRVKU/ NOVÉHO PRVKU
- X01 / X01 — OZNAČENÍ ŘEŠENÉHO OSTATNÍHO PRVKU/ NOVÉHO PRVKU

LEGENDA SANAČNÍCH ÚPRAV

- S.H. +0,110 — PLOŠNÉ ÚPRAVY PODLAH -VYBOURÁNÍ NA VYZNAČENOU ÚROVEŇ
- schody... — LOKÁLNÍ ÚPRAVY STĚN A STROPŮ
- schody... — OSTATNÍ ÚPRAVY PRVKŮ A JINÁ OPATŘENÍ
- RS01 — PLOŠNÉ ÚPRAVA VNITŘNÍCH A VNĚJŠÍCH STĚN
- RS01 — PLOŠNÉ ÚPRAVY OMÍTEK STROPŮ A KLENEB

SANACE

RS4 STĚNY V 1.PP
- odstranit cementový špric
- odpárování do hl. 20 – 30 mm
- očištění zdiva vodou a silonovými kartáči
- prohoz spár vápennou maltou, strženou do líce zdiva, utažení dřevěným hladítkem
- ometení silonovým kartáčem

RS5 KLENBY VE SKLEPĚ
- opatrně odstranit stávající omítku s důrazem na zachování stop po středověkém bednění kleneb
- odspárování do hl. 20 – 30 mm (bude proveden vzorek čištění klenby sklepa se zachováním šalování- zde nebude provedeno oDUR+DSPárování)
- očištění zdiva vodou a silonovými kartáči
- prohoz spár vápennou maltou, strženou do líce zdiva, utažení dřevěným hladítkem
- ometení silonovým kartáčem

RS6 ROZVODNA
- odstranit stávající omítku
- odspárovat do hl. 20 – 30 mm
- očištění zdiva vodou a silonovými kartáči
- prohoz spár vápennou maltou, strženou do líce zdiva, utažení dřevěným hladítkem
- ometení silonovým kartáčem
- vápenný nátěr

RS10 Zvonice- prkenné bednění
- mechanické očištění
- revize stavu, kontrola hřebíkových spojů
- nátěr ochranným bezbarvým prostředkem proti houbám a dřevokaznému hmyzu
- po posouzení stavu nátěr vápenným mlékem nebo lněným olejem

RS11 Dlažba 1. NP - stávající cihelná
- opatrné mechanické očištění
- ochrana napuštěním voskovým olejem

RS12 Dlažba stávající kamenná
- opatrné mechanické očištění, odstranění cementových výplní spár
- vyspárování vápennou nastavovanou maltou, probarvenou ve hmotě, odstín tmavší šedá

RS13a Dlažba 2. NP - stávající cihlová
- opatrné mechanické očištění
- rozebrání poškozených cihel, vyčištění podkladu a doplnění staršími, druhotně použitými cihlami podobného formátu (cca 30 %) na vápennou maltu
- spárování sjednotit materiálově i barevně se stávající plochou
- ochrana napuštěním voskovým olejem

RS13b Podlaha 3. NP chodba
- opatrné mechanické odstranění degradované cementové vrstvy
- očištění stávající cihelné dlažby
- rozebrání poškozených cihel, vyčištění podkladu a doplnění staršími, druhotně použitými cihlami podobného formátu (cca 50 %) na vápennou maltu
- spárování sjednotit materiálově i barevně se stávající plochou
- ochrana napuštěním voskovým olejem

RS14 Stěny a strop expoziční prostory
- opatrné odstranění novodobé výmalby (vrchní vrstvy)
- odstranění stávajících rozvodů
- pro nové rozvody v maximální míře využívat stávající trasy
- zapravení drážek vápennou maltou, drobné tmelení
- separační pačok
- nová štuková vrstva (jemnozrnný štuk)
- 2 x pačok
- vápenný nátěr

RS15 Stěny a strop vstupní chodby 1. NP
- opatrné odstranění nesoudržných částí omítek, očištění zdiva
- křížový podhoz (vápenná malta nastavená cementem)
- doplnění omítek ve stejné struktuře (pouze do původního rozsahu)
- 2 x pačok
- vápenný nátěr

RS16 Strop a stěny věže
- omítku opatrně mechanicky očistit (průmyslovým vysavačem)
- doplnit chybějící části omítek (barvu a strukturu sjednotit s okolní omítkou)

RS17 Kamenné stěny věže
- mechanické očištění zdiva (průmyslovým vysavačem)
- dozdění kaveren, vyklínovat větší spáry ostrými kameny (zachovat charakter okolního zdiva)
- barevně sladit spárování v nových dozdívkách s barvou původních spar

SKLADBY KONSTRUKCÍ

SH 07	SKLEP+ROZVODNA	
	- cihlová dlažba (spáry vyplnit pískem)	65 mm
	- pískové lože	80 mm
	- hrubý štěrk fr 8 – 16	100 mm
	- původní terén	
SH 08	ÚROVEŇ OCHOZU- EXPOZICE	
	- odstranění stávající dřevěné podlahy	
	- revize, popř. doplnění násypu	
	- nová podlaha z prken šíře min. 250 – 300 mm na pero a drážku na polštáře 140/100	30 mm
	- ochrana napuštěním voskovým olejem	
SH 09	ÚROVEŇ OCHOZU- ZÁZEMÍ EXPOZICE	
	- odstranění beton. mazaniny	
	- nová podlaha z cihelné dlažby 200/200 mm (ochrana napuštěním voskovým olejem)	30 mm
	- maltové lože	30 – 40 mm
	- stávající násyp	
SH 10	STŘECHA ROZVODNY	
	- dvojitá šindelová krytina na latě 60/40	
	- kontralatě 80/15	
	- pojistná hydroizolace – asfaltový pás s nosnou vložkou ze skelné rohože	
	- prkenné bednění na polodrážku z prken šíře 200 mm	20 mm
	- krokve 100/140, viditelné části hoblované ručním hoblíkem	
SH11	PODHLED ROZVODNY	
	- 2 x desky Cetris s překládanými sparami na fošny 60/160	2 x 10 mm
	- bílý vápenný nátěr	
SV01	VNĚJŠÍ OMÍTKA ROZVODNY	
	- kamenné zdivo očistit tlakovou vodou	
	- spáry proškrábat do hl cca 20 mm	
	- křížový podhoz vápenocementovou maltou	
	- vápenná omítka házená z ruky a hlazená dřevěným hladítkem, probarvená ve hmotě (odstín okrovo-šedá)	

POZNÁMKY:

1. DOKUMENTACE JE PROVEDENA DLE PLATNÝCH ČSN A PŘEDPISŮ SOUVISEJÍCÍCH V ROZSAHU DOKUMENTACE PRO PROVEDENÍ STAVBY. VEŠKERÉ ÚDAJE, KTERÉ NEJSOU ŘEŠENY V RÁMCI PD BUDOU ŘEŠENY V RÁMCI KOORDINACE A PROVÁDĚNÍ STAVEBNÍCH PRACÍ NA STAVENIŠTI. V PŘÍPADĚ ZJIŠTĚNÍ ROZPORŮ PROVÁDĚNÝCH PRACÍ S DOKUMENTACÍ NEPRODLENĚ KONTAKTOVAT PROJEKTANTA. SOUČÁSTÍ PROJEKTOVÉ DOKUMENTACE NENÍ ŘEŠENÍ INTERIÉRU.
2. VEŠKERÉ ROZMĚRY JE TŘEBA OVĚŘIT PŘÍMO NA STAVBĚ A PŘÍPADNĚ UPŘESNIT.
3. VEŠKERÉ STAVEBNÍ, KONZERVAČNÍ A RESTAURÁTORSKÉ ZÁSAHY BUDOU V PRŮBĚHU PRACÍ KONZULTOVÁNY SE ZÁSTUPCEM INVESTORA, PROJEKTANTA A PAMÁTKOVÉ PÉČE.
4. VEŠKERÉ PASPORTIZOVANÉ PRVKY BUDOU POD DOHLEDEM ZÁSTUPCŮ PAMÁTKOVÉ PÉČE A PROJEKTANTA OCHRÁNĚNY, PŘÍPADNĚ ODSTROJENY A OPRAVENY KVALIFIKOVANÝMI ŘEMESLNÍKY. PODROBNÝ POPIS VIZ TABULKY UMĚLECKO- ŘEMESLNÝCH PRVKŮ.
5. PŘI BOURÁNÍ BUDOU VEŠKERÉ KONSTRUKCE NAD BOURANOU ČÁSTÍ DOSTATEČNĚ PODEPŘENY. VZNIKNOU- LI V PRŮBĚHU BOURÁNÍ SPORNÉ TRHLINY ČI JINÉ PROBLÉMY NUTNO PŘIVOLAT STATIKA.
6. STAVEBNÍ PŘIPRAVENOST, PRŮRAZY A DRÁŽKY PROVÁDĚT DLE PROJEKTU JEDNOTLIVÝCH PROFESÍ.
7. STÁVAJÍCÍ KOMÍNY BUDOU OPRAVENY, POTŘEBNÉ ČÁSTI DOZDĚNY. KOMÍNOVÉ PRŮDUCHY PROTAŽENY A VYČIŠTĚNY.
8. VEDENÍ VŠECH SÍTÍ BUDE VEDENY VE STÁVAJÍCÍCH TRASÁCH. PŘÍPADNÉ NOVÉ TRASY BUDOU VYTYČENY DLE POKYNŮ PROJEKTANTA
9. NOVOTVARY OKEN A DVEŘÍ JSOU PODROBNĚ POPSÁNY V KNIZE OKEN A DVEŘÍ. PŘED VÝROBOU JE NUTNÉ OTVORY PEČLIVĚ ZAMĚŘIT NA STAVBĚ.
10. PROSTUPY MEZI JEDNOTLIVÝMI POŽÁRNÍMI ÚSEKY BUDOU ŘEŠENY DLE PROJEKTU POŽÁRNĚ BEZPEČNOSTNÍHO ŘEŠENÍ. HASÍCÍ PŘÍSTROJE BUDOU UMÍSTĚNY DLE ČÁSTI POŽÁRNÍ OCHRANA.
11. VEŠKERÉ HISTORICKÉ DEMONTOVANÉ PRVKY BUDOU ULOŽENY A PO POSOUZENÍ STAVU MAXIMUM MATERIÁLU BUDE POUŽITO PŘI VÝROBĚ NOVOTVARŮ (KOVÁNÍ)
12. VEŠKERÝ PŮVODNÍ STAVEBNÍ MATERIÁL (KAMENNÉ OSTĚNÍ, SOKLOVÉ KAMENY) BUDE OČIŠTĚN, VYTŘÍDĚN A USCHOVÁN A PO POSOUZENÍ STAVU MAXIMÁLNĚ VYUŽIT PŘI REKONSTRUKCI OBJEKTU.
13. ŠETRNĚ ODSTRANIT VŠECHNY PRVKY ELEKTROINSTALACÍ VČ. SVÍTIDEL A ZAŘIZOVACÍ PŘEDMĚTY, BEZ POŠKOZENÍ OKOLNÍCH OMÍTEK, OBJEKT BUDE PŘED ZAPOČETÍM PRACÍ KOMPLETNĚ VYKLIZEN

TABULKA MÍSTNOSTÍ

Podlaží	Č.m.	Název místnosti	Plocha (m2)	Skladba podlahy	Nášlapná vrstva	Povrchová úprava stropu	Povrchová úprava zdí
1.PP							
	001	LAPIDÁRIUM	29,13	SH 07	CIHLOVÁ PODLAHA	RS5	RS4
	002	ROZVODNA OSVĚTLENÍ	4,35	SH 07	CIHLOVÁ PODLAHA	SH 11	RS6
			33,48 m²				
1.NP							
	101	PŘEDSÍŇ	3,67	STÁVAJÍCÍ	KAMENNÁ DLAŽBA-...	RS15	RS15
	102	EXPOZICE 1	17,59	STÁVAJÍCÍ	CIHELNÁ DLAŽBA-RS...	RS14	RS14
			21,26 m²				
2.NP							
	201	EXPOZICE 2	28,78	STÁVAJÍCÍ	CIHLOVÁ PODLAHA	není zastropeno	RS17
			28,78 m²				
3.NP							
	301	PODESTA	3,85	STÁVAJÍCÍ	PRKENNÁ PODLAHA	RS16	RS16
	302	ZVONICE	28,80	STÁVAJÍCÍ	PRKENNÁ PODLAHA	RS17	RS17
			32,65 m²				
4.NP							
	401	CHODBA	6,26	SH 09	CIHELNÁ DLAŽBA	RS14	RS14
	402	EXPOZICE 3	24,99	SH 08	PRKENNÁ PODLAHA	RS14	RS14
	403	ZÁZEMÍ EXPOZICE	3,49	SH 09	CIHELNÁ DLAŽBA	RS14	RS14
	404	OCHOZ	21,93	STÁVAJÍCÍ	KÁMEN	STÁVAJÍCÍ PRKENNÉ BEDNĚNÍ	STÁVAJÍCÍ KÁMEN
			56,67 m²				
			172,84 m²				

± 0,000= 225,240 B.p.v. (odpovídá hrubé podlaze ve vstupu zvonice)
kótováno v milimetrech

AUTOR NÁVRHU: Ing. arch. Jaroslav Svěrek, Ing. Martin Navrátil	VYPRACOVAL: Ing. Martin Navrátil, Ing. arch. Jaroslav Svěrek, Ing. arch. Veronika Sýkorová, Ing. Ludmila Strnadová, Ing. arch. Marie Bajcurová	ZODPOVĚDNÝ PROJEKTANT: Ing. arch. Jakub Masák, autorizovaný architekt, č. autorizace: 03086	GENERÁLNÍ PROJEKTANT: Ateliér Masák & Partner, s.r.o., Rooseveltova 39/575, 160 00 Praha 6 - Bubeneč, IČ: 27086631
HIP: Václav Jankovský, DiS.			
STAVEBNÍK: Město Kolín, Karlovo náměstí 78, 280 12, Kolín			STUPEŇ PROJEKTU: DZS
AKCE: PROJEKTOVÁ DOKUMENTACE STAVEBNÍCH ÚPRAV V AREÁLU NÁRODNÍ KULTURNÍ PAMÁTKY KOSTELA SV. BARTOLOMĚJE			DATUM: 06/2016 — Č. PARÉ:
			MĚŘÍTKO:
OBJEKT: SO 01- ZVONICE			Č.OBJEKTU: D.1.01
ODDÍL: ARCHITEKTONICKO- STAVEBNÍ ČÁST			Č. ODDÍLU: D.1.1
VÝKRES:			Č. VÝKRESU: D.1.1.

± 0,000= 225,240 B.p.v. (odpovídá hrubé podlaze ve vstupu zvonice)
kótováno v milimetrech

AUTOR NÁVRHU: Ing. arch. Jaroslav Svěrek, Ing. Martin Navrátil	VYPRACOVAL: Ing. Martin Navrátil, Ing. arch. Jaroslav Svěrek, Ing. arch. Veronika Sýkorová, Ing. Ludmila Strnadová, Ing. arch. Marie Bajcurová	ZODPOVĚDNÝ PROJEKTANT: Ing. arch. Jakub Masák, autorizovaný architekt, č. autorizace: 03086	GENERÁLNÍ PROJEKTANT: Ateliér Masák & Partner, s.r.o., Rooseveltova 39/575, 160 00 Praha 6 - Bubeneč, IČ: 27086631
HIP: Václav Jankovský, DiS.			
STAVEBNÍK: Město Kolín, Karlovo náměstí 78, 280 12, Kolín			STUPEŇ PROJEKTU: DZS
AKCE: PROJEKTOVÁ DOKUMENTACE STAVEBNÍCH ÚPRAV V AREÁLU NÁRODNÍ KULTURNÍ PAMÁTKY KOSTELA SV. BARTOLOMĚJE			DATUM: 06/2016 — Č. PARÉ:
			MĚŘÍTKO: 1:50
OBJEKT: SO 01- ZVONICE			Č.OBJEKTU: D.1.01
ODDÍL: ARCHITEKTONICKO- STAVEBNÍ ČÁST			Č. ODDÍLU: D.1.1
VÝKRES: PŮDORYSY- NAVRHOVANÝ STAV			Č. VÝKRESU: D.1.1. 05