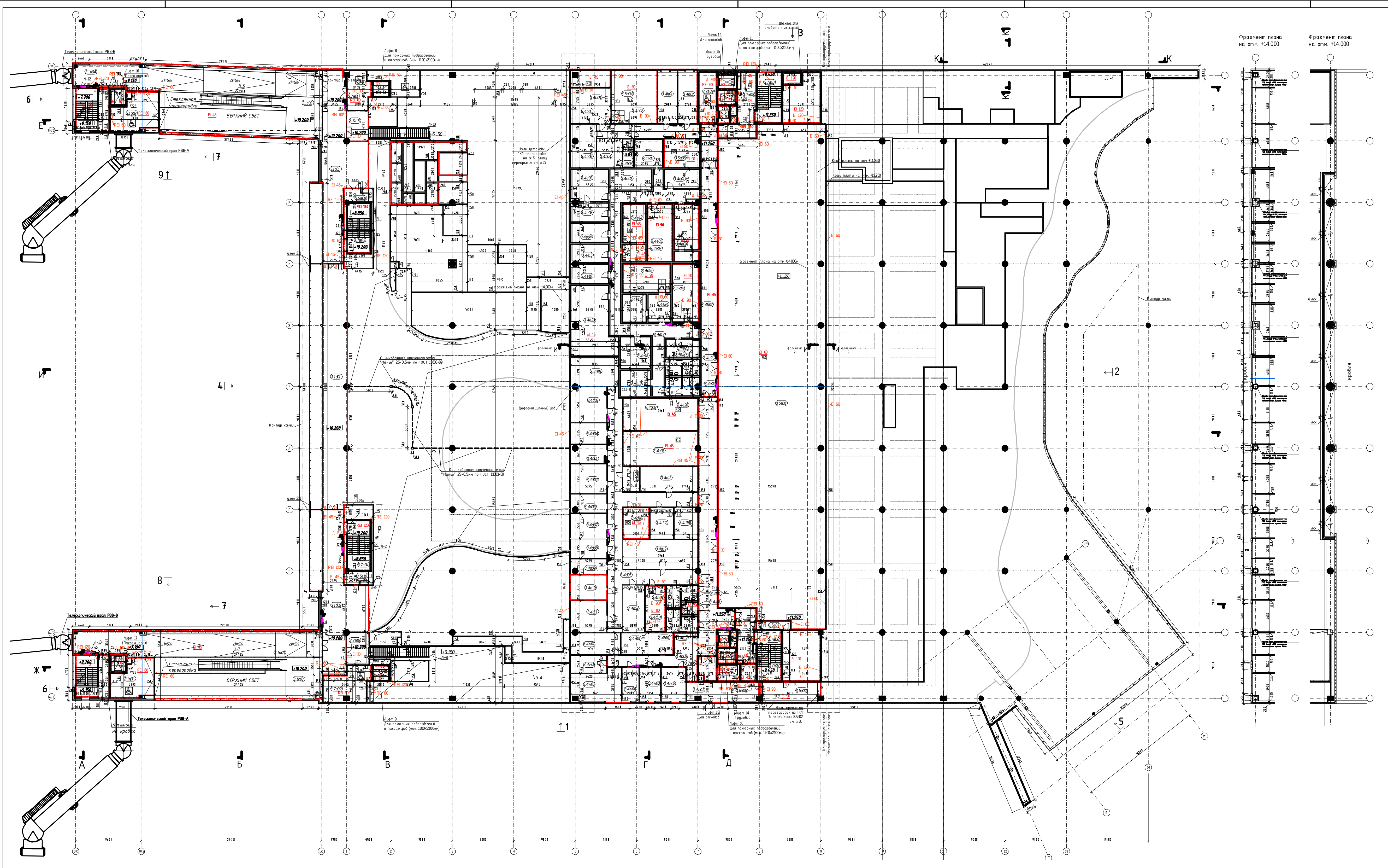

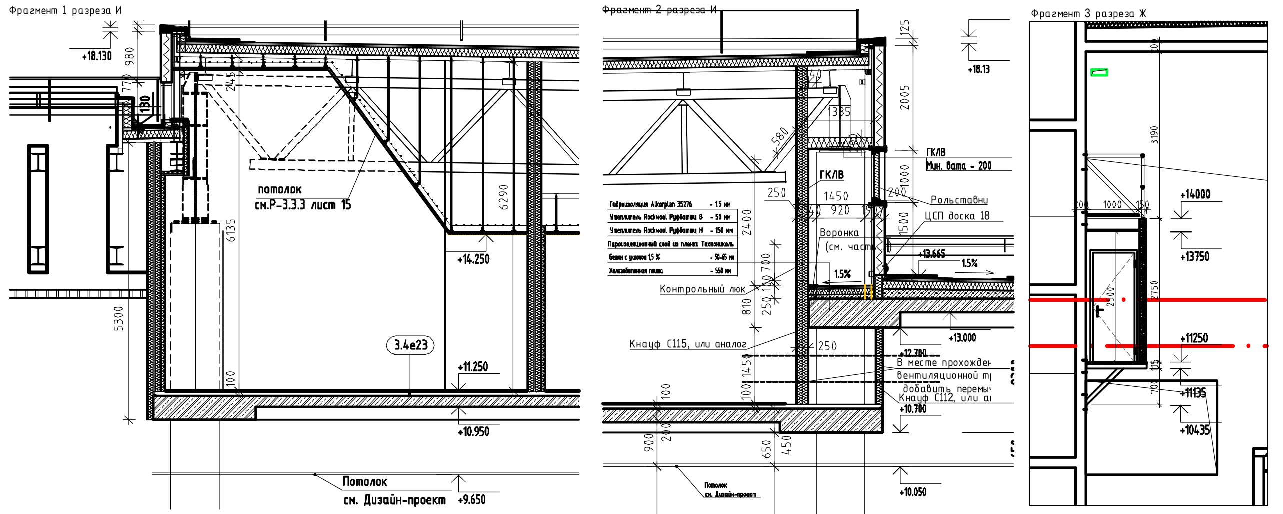

Фрагмент 1 разреза И

Фрагмент 2 разреза И

Фрагмент 3 разреза Ж

Примечания:

1) Кирпичную кладку выполнять согласно СП 15.13330.2012 "СНиП II-22-81*. Каменные и армокаменные конструкции" п.6.76. Арматурные сетки следует укладывать не реже чем через пять рядов кирпичной кладки из обыкновенного кирпича, через четыре ряда кладки из утолщенного кирпича.
2) Для кладки из полнотелого кирпича толщиной 65 мм - один тычковый ряд на шесть рядов кладки.
3) В качестве противоморозной добавки к расстворам допускается применять только нитрит натрия (п.7.11. СП 15.13330.2012 "СНиП II-22-81*. Каменные и армокаменные конструкции"), а также выполнять на растворех не ниже марки 100.
4) В местах примыкания внутренних поперечных стен к продольным, а также средней продольной стены к торцевым - закладкой Т-образных анкеров из полосовой стали или арматурных сеток в одном горизонтальном шве.
5) Площадь стены рассчитывается в том числе дверей
6) Между осями А' и Б'' угол составляет 1°.
7) При раскрое гипсокартонных листов их резку следует производить на ровной поверхности ножом для ГКЛ, для отрезания полос шириной до 120мм может быть использован резак для ГКЛ малый, для полос шириной 630мм - резак для ГКЛ большой.
8) Отрезную кромку необходимо обработать ровно, без изломов обдирочным рубанком.
9) Монтаж перегородок должен осуществляться до устройства чистого пола.
10) В соответствии с проектом необходимо выполнить разметку перегородок.
11) Дверные коробки должны устанавливаться одновременно с монтажем каркаса перегородок.
12) Перед монтажем гипсокартонных листов, в местах примыкания их кромок к поверхности потолка и стены, выполненных из другого материала, должна быть наклеена разделительная лента.
13) Самонарезающие шурупы должны входить в гипсокартонный лист под прямым углом и проникать в полку профиля на глубину не менее 10мм, а головки винтов должны утоплены в поверхность гипсокартонного листа на глубину около 1мм, после чего эти места зашпаклевывают.
14) На внешних углах перегородки для их защиты от механических повреждений устанавливают перфорированные металлические угловые профили, вдавливая их впредварительно нанесеный слой шпаклевки.
15) Для повышения качества поверхности покрыть ее полностью тонким слоем шпаклевки «Финиш-паста» или аналогом.
16) Шахты инженерных сетей на уровне перекрытий уплотнить огнеупорно, например забетонировать.
Расположение перегородок в шахтах уточнить по существующим инженерным коммуникациям.
Стены из газосиликата крепить в каждом третьем ряду к бетону.
17) Узел примыкания перегородок к окнам Кнауф W112-SO-H4 (или аналог) см. комплект АС 3.5 л.45.
18) Узлы установки ГКЛ перегородок на ж.б. плиту перекрытия см. л.27.1, 27.2, 27.3.
19) Узлы крепления перегородок из ГКЛ в помещении 3.5а02 см. л.28.
20) Устройство перегородок 3-го этажа в запотолочном пространстве см. л.29.
Фундаменты под оборудование ХС и ОВ в венткамере см. л.30, 31.

- контролируемая зона
- пожарные перегородки
- панель Trimoterm FTV 1200x200mm Ekonom (жесть 0,5мм с наружной и внутренней стороны)
- панель Trimoterm FTV 1200x200mm
- панель Trimo Q-biss 1200x200mm
- бетонная стена до перекрытия, см. раздел КЖ
- кирпич, толщина 120, 250, 380мм марка М100 на растворе марки М75
- Перегородки - ГКЛ, Кнауф С112 (или аналог) - гипсокартонные по металическому каркасу (ПС100/50, ПН100/40) с заполнением звукоизоляционными плитами Rockwool Акустик БАТТС толшина 100мм (или аналог)
- Перегородки - ГКЛ, Кнауф W118 (или аналог) - гипсокартонные по металическому каркасу (ПС100/50, ПН100/40) с заполнением звукоизоляционными плитами Rockwool Акустик БАТТС толшина 100мм (или аналог) с металлической решеткой 12x100x100мм
- Облицовка на стальном каркасе (Кнауф Ц631.1 или аналог), с креплением подвесами, с обшивкой из плит ГВЛ (гипсоволокнистые) ГКЛ (гипсокартонные), с звукопоглощающиеми плинтами Шуманет-БМ
- Кнауф-гипсоплит (или аналог), толшина 80мм

Э-5 - эскалатор
Л-6 - лестница
МВЛ - международные авиалинии
ВВЛ - внутренние авиалинии
МГН - маломобильная группа населения
САБ - служба авиационной безопасности
СОП - служба организации перевозок
ФТС - федеральная таможенная служба
ПС ФСБ - пограничная служба федеральной службы безопасности
ПКВП- пограничный контрольно-ветеринарный пункт
ППКР- пограничный пункт карантина растений
ТСПК - технические средства пограничного контроля
ИТП - индивидуальный тепловой пункт
МОП - малый обслуживающий персонал (персонал по техобслуживан… здания и коммуникаций)
СИТиС - служба информационных технологий и связи
СНОиСТ - служба наземного обслуживания и специального транспор…

2.4d05 — этаж (2.-2этаж); зона (4-Служебная зон…); функция (d-Пункт прог… таможенного контроля); номер помещения (05)

Таблица изменений в проекте		
Шифр	Дата	изменение было выполнено
02	18.8.2014	Да
03 - A	1.9.2014	Да
03 - B	19.8. - 23.9.2014	Да
04 - кровля	28.10.2014	Да
04	8.12.2014	Да
05	январь 2015	Да
05 - A	2.2.2015	Да
06-1	18.3.2015	Да
07	7.4.2015	Да
08	10.6.2015	Да
09	22.7.2015	Да

расположение чертежа

план

Схема объекта

разрез

Фрагмент плана на отм. +14,000

Фрагмент плана на отм. +14,000

кровля

Экспликация помещений

Номер помещения	Наименование	Площадь м2	К…
	отм. +10.200		
	1. Пассажирская зона		
3.1d01	Коридор прилета внутренних и международных линий	152.62	
3.1d02	Тамбур	73.61	
3.1d03	Зона прилета ВВЛ	120.64	
3.1d04	Зона прилета МВЛ	121.52	
3.1g01	Зона безопасности МГН	30.29	
3.1g02	Зона безопасности МГН	32.86	
3.1c01	Тамбур	114.84	
3.1c02	Тамбур	28.91	
3.1c03	Тамбур	29.99	
	7. Лестнично-лифтовой узел		
3.7a01	Лифтовой холл, зона безопасности МГН	18.03	
3.7a02	Лифтовой холл, зона безопасности МГН	29.87	
3.7a03	Лестничная клетка	24.90	
3.7a04	Лестничная клетка	24.90	
3.7a11	Лестничная клетка	19.91	
3.7a12	Лестничная клетка	19.58	
3.7a13	Коридор	10.07	
3.7a14	Коридор	10.40	
3.7a15	Коридор	13.4546	
3.7a16	Коридор	14.7165	
		897,87	
	отм. +11.250		
	4. Служебная зона		
3.4b01	Комната дежурной смены администраторов	30.42	
3.4b02	Коридор	30.01	
3.4b03	Санузел	5.70	
3.4b04	Комната отдыха	15.28	
3.4b05	Дикторская	23.02	
3.4b06	Коридор служебный	146.48	
3.4b07	Коридор служебный	95.09	
3.4b08	Хранение ЗИП	13.61	В. -I
3.4b09	Санузел женский (ФТС, САБ, СОП)	6.53	
3.4b10	Санузел мужской (ФТС, САБ, СОП)	6.74	
3.4b11	Тамбур санузла	5.22	
3.4b12	Тамбур санузла	5.26	
3.4d01	ФТС. Заместитель начальника поста	13.67	
3.4d02	ФТС. Начальник поста	22.42	
3.4d03	ФТС. Дежурная смена	26.99	
3.4d04	ФТС. Дежурный ТСТК	16.01	
3.4d05	ФТС. Коридор служебный	120.05	
3.4d06	ФТС. Старший смены	13.72	
3.4d07	ФТС. Эксперт-искусствовед	18.85	
3.4d08	ФТС. Помощник дежурного	14.86	
3.4d09	ФТС. ОДО	11.09	
3.4d10	ФТС. Отдел дознания	18.82	
3.4d11	ФТС. ОАР	18.82	
3.4d12	ФТС. ИТО	21.15	
3.4d13	ФТС. Комната отдыха дежурной смены	30.31	
3.4d14	ФТС. Сервер	19.51	
3.4d15	ФТС. Комната оперативных совещаний	28.51	
3.4d16	ФТС. ОКТТ	15.39	
3.4d17	ФТС. ОТО	15.59	
3.4d18	ФТС. Архив подразделения	17.64	В. -I
3.4d19	ФТС. ОТД	46.67	
3.4d20	ФТС. ОБКН	8.74	
3.4g01	Кладовая сувениров и парфюмерии	55.45	В. -I
3.4g02	Кладовая напитков	51.74	В. -I
3.4h01	САБ. Начальник смены	21.13	
3.4h02	САБ. Комната отдыха и приема пищи	21.06	
3.4к01	Помещение уборочного инвентаря	4.02	В.
3.4e01	ПС ФСБ. Помещение военнослужащих мужчин	13.94	
3.4e02	ПС ФСБ. Помещение военнослужащих женщин	18.37	
3.4e03	ПС ФСБ. Кабинет начальника подразделения	24.13	
3.4e04	ПС ФСБ. Кабинет заместителя начальника подразделения	14.25	
3.4e05	ПС ФСБ. Серверная	29.99	
3.4e07	ПС ФСБ. Помещение для ознакомления с документами	8.88	В.
3.4e08	ПС ФСБ. Кабинет заместителя начальника подразделения	13.99	
3.4e09	ПС ФСБ. Помещение дежурного по подразделению (пультовая)	29.08	В.
3.4e10	ПС ФСБ. Помещение офицеров	14.17	
3.4e13	ПС ФСБ. Коридор служебный	90.28	
3.4e14	ПС ФСБ. Архив	18.21	В.
3.4e15	ПС ФСБ. Кабинет зам. нач. подразделения	13.83	
3.4e16	ПС ФСБ. Аппаратная специальной связи	28.74	
3.4e17	ПС ФСБ. Почта-3	13.33	
3.4e18	ПС ФСБ. Помещение группы автоматизированных систем паспортного контроля, АИС поток	19.80	
3.4e19	ПС ФСБ. Помещение дежурных техников	16.42	
3.4e20	ПС ФСБ. АП "Интернет"	12.25	
3.4e21	ПС ФСБ. Санузел мужской	5.80	
3.4e22	ПС ФСБ. Санузел женский	6.26	
3.4e23	ПС ФСБ. Класс подготовки личного состава	57.65	
3.4e24	ПС ФСБ. Помещение для ознакомления с документами	13.12	
3.4e25	ПС ФСБ. Комплексная аппаратная связи	32.34	
3.4e26	ПС ФСБ. Помещение для приготовления и приема пищи	16.18	
3.4e27	ПС ФСБ. Тамбур санузла	5.38	
3.4e28	ПС ФСБ. Тамбур санузла	6.25	
3.4м01	СОП. Диспетчеры	24.22	
3.4м02	СОП. Инженер по организации перевозок	17.50	
3.4м03	СОП. Начальник службы	15.05	
3.4м04	СНО. Начальник СНО	11.80	
3.4м05	СНО. Помещение ведущих инженеров, инженеров СНО	30.81	
3.4м06	СНО. Начальник смены	13.29	
3.4м07	СНО. Учебный класс СОП, СНО.	22.68	
	5. Техническая зона		
3.5a01	Венткамера	1118.75	В.
3.5a02	Зональный коммутационный центр	21.61	В.
3.5a03	Помещение службы эксплуатации	28.94	
3.5a04	Центральный коммутационный центр	51.58	В.
3.5a06	Электрощитовая	21.34	В.
3.5a07	Коридор служебный	5.41	
3.5a08	Техническое помещение для инженерных коммуникаций	5.65	
3.5a09	Электрощитовая	5.57	В.
3.5a10	Техническое помещение для инженерных коммуникаций	5.53	
	7. Лестнично-лифтовой узел		
3.7a05	Лифтовой холл	8.78	
3.7a06	Лестнично-лифтовой холл	20.69	
3.7a07	Лестничная клетка	26.41	
3.7a08	Лифтовой холл	29.57	
3.7a09	Лифтовой холл	19.02	
3.7a10	Лестничная клетка	26.33	
	8. Резерв		
3 этаж	всего:	3073,84	

±0,000 = 77,80 м БСВ

Изм.	Кол.	Лист	N док.	Подпись	Дата
11	7	-		Рак	12.2015
10	4	-		Франтес	30.11.2015
9	14	-		Франтес	06.11.2015
8	8	-		Франтес	08.10.2015

Гл.инж.пр.	Нигрин	27.10.2014
Гл.констр.	Кошек	
Проверил	Нигрин	
Разработал	Франтес	
Нормоконтр.	Пэхан	

Т_Ниж_Нов / СО 03 - АС - 3.3.3

1-я очередь строительства пассажирского терминала на территории Международного аэропорта "Нижний Новгород", расположенного по адресу г. Нижний Новгород, Аэропорт

Новый пассажирский терминал

Стадия	Лист	Листов
Р	2	

План 3 этажа
на отм. +10,200 и +11,250

ФАО "ПСЙ"
Фурманный переулок, дом 24
105062 г. Москва
Российская федерация