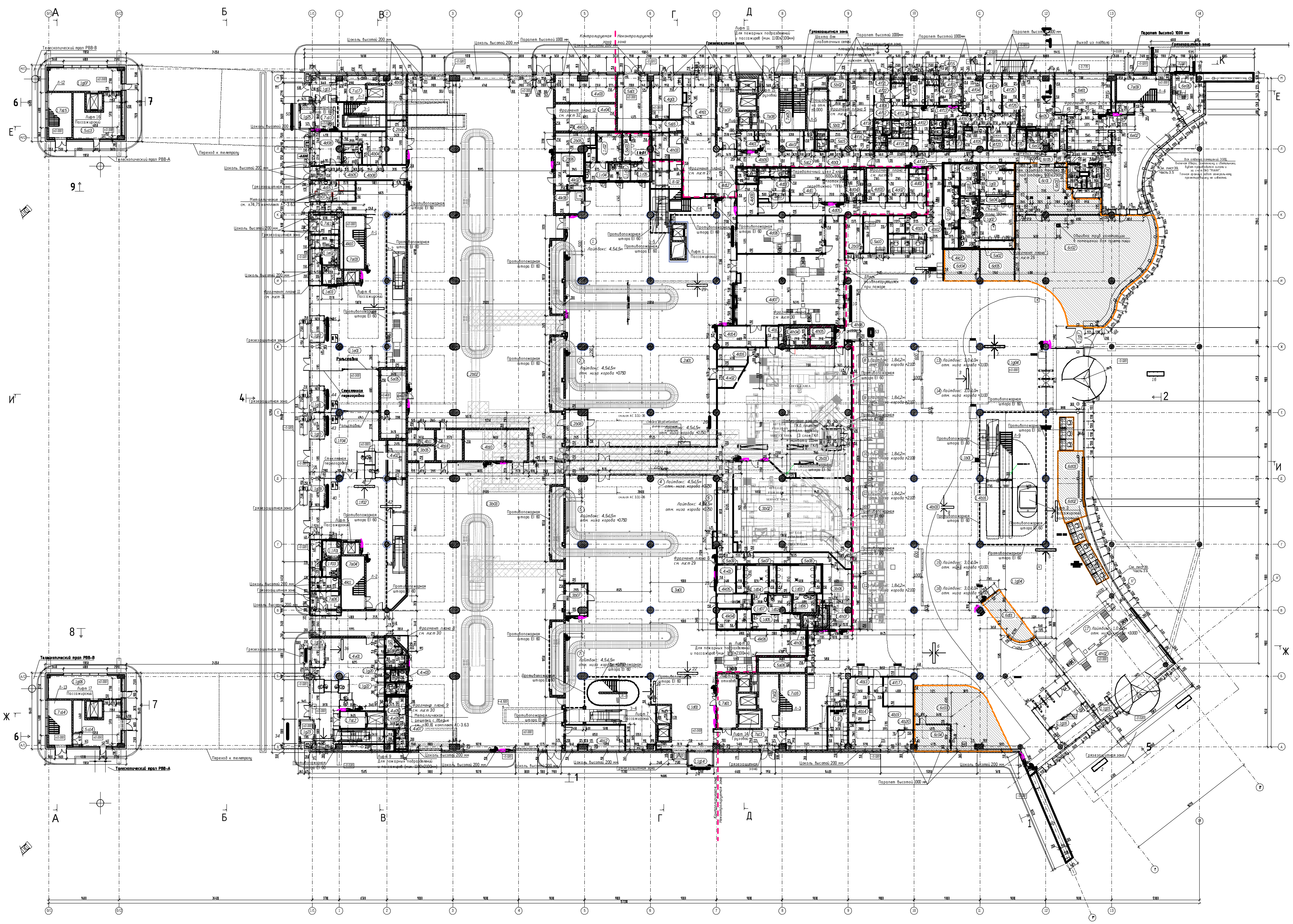

Экспликация помещений 1 этажа

Номер поме-щения	Наименование	Площадь м2	Кат. поме-щения
	ассажирская зона		
11	Санузел мужской	9.97	
12	Санузел женский	13.09	
13	Санузел для МГН. пеленальная	6.33	
14	Тамбур санузла	7.51	
15	Тамбур санузла	5.99	
11	Санузел мужской	15.75	
12	Санузел женский	22.09	
14	Вестибюль с залом ожидания	1302.48	
15	Санузел для МГН	5.89	
16	Холл	32.10	
17	Холл	32.11	
18	Тамбур	7.64	
19	Тамбур	7.85	
10	Тамбур	6.77	
11	Тамбур	6.70	
12	Тамбур	6.81	
13	Тамбур	12.21	
14	Тамбур	6.37	
15	Тамбур	5.56	
16	Тамбур	44.21	
17	Тамбур	7.11	
18	Тамбур санузла	10.28	
19	Тамбур санузла	9.63	
20	Санузел для МГН	4.34	
21	Санузел женский	3.56	
22	Санузел мужской	3.81	
23	Тамбур	5.77	
24	Коридор	12.32	
25	Тамбур	6.30	
11	Санузел для МГН	5.47	
12	Зал ожидания ВВЛ	158.38	
13	Санузел для МГН	4.44	
14	Зал вылета в страны таможенного союза	81.29	
11	Зал ожидания МВЛ	290.37	
12	Санузел для МГН	4.44	
13	Санузел для МГН	5.47	
11	Зона прилета пассажиров ВВЛ с удаленных стоянок	173.70	
12	Санузел для МГН	6.91	
13	Санузел женский	18.74	
14	Санузел мужской	12.05	
15	Коридор	13.78	
16	Тамбур санузла	7.87	
17	Тамбур санузла	5.12	
11	Зона самостоятельной регистрации вылета	4.08	
	Зона обработки багажа (МВЛ)		
01	Зал выдачи багажа МВЛ	720.33	
02	Обработка багажа МВЛ	1014.25	В3/П-IIа
03	Помещение обработки багажа рейсов МВЛ	317.76	В3/П-IIа
04	Помещение багажа отложенных рейсов и заранее зарегистрировавшихся	15.60	В2/П-IIа
05	Кладовая изъятых вещей при досмотре	12.93	В3/П-IIа
06	Помещение хранения невостребованного багажа	15.37	В3/П-IIа
07	Помещение хранения невостребованного багажа	11.99	В3/П-IIа
08	Помещение хранения невостребованного багажа	13.79	В3/П-IIа
	Зона обработки багажа (ВВЛ)		
01	Зал выдачи багажа ВВЛ	590.97	
02	Помещение обработки багажа рейсов ВВЛ	176.95	В3/П-IIа
03	Обработка багажа ВВЛ	882.89	В4/П-IIа
05	Помещение хранения утерянного багажа рейсов ВВЛ	7.49	В3/П-IIа
06	Технологический проход	119.96	
07	Помещение хранения невостребованного багажа	11.56	В3/П-IIа
	Служебная зона		
01	СОП. Помещение агента по розыску багажа ВВЛ	9.39	
02	СОП. Помещение агента по розыску багажа МВЛ	8.28	
03	Санузел	3.05	
01	Зал прилета для пассажиров из стран таможенного союза с зоной паспортного контроля	121.96	
02	ПС ФСБ. Комната для спецпроверки документов	12.73	
03	ПС ФСБ. Помещение личного состава пограничных нарядов по (осмотру) досмотру транспортных средств	29.62	
04	ПС ФСБ. Помещение старших пограничных нарядов по (осмотру) досмотру транспортных средств	30.27	
05	ПС ФСБ. Комната для предварительного разбирательства	5.97	
06	ПС ФСБ.Помещение для временно непропущенных	4.77	
07	ПС ФСБ. Санузел	3.66	
01	Кладовая пищевых отходов	6.70	В3
02	Помещение уборочного инвентаря	4.15	В4
03	Помещение для хранения мусора	2.57	В2
04	Помещение для уборочных машин	6.68	В4
05	Помещение для уборочных машин	8.93	В4
06	Помещение уборочного инвентаря	5.26	В4
07	Кладовая хранения отработанных люминесцентных ламп	7.93	В3
08	Помещение уборочных машин	11.80	В4
10	Помещение уборочного инвентаря	6.32	В4
11	Помещение уборочного инвентаря	6.31	В4
12	Помещение временного хранения мусора	4.99	В2
13	Помещение для уборочных машин	6.14	В4
01	САБ. Помещение загрузки досмотра товаров	91.64	В3/П-IIа
02	САБ. Зона входного контроля	166.82	
03	САБ. Служебное помещение САБ	14.92	
04	САБ. Помещение досмотра. хранения оружия и боеприпасов переданных пассажирами на период полета	6.71	
05	САБ. Помещение приема-выдачи оружия и боеприпасов переданных пассажирами на период полета	7.02	
06	САБ. Тамбур	4.02	
07	САБ. Помещение досмотра хранения оружия и боеприпасов переданных пассажирами ВВЛ на период полета	3.31	
08	САБ. Помещение приема-выдачи оружия и боеприпасов переданных пассажирами ВВЛ на период полета	2.89	
01	Хранение товаров	26.05	В4
01	Помещение медицинского работника СКП	10.06	
02	Коридор	23.36	
03	Комната для пред сменного досмотра	12.06	
04	Процедурная	12.57	
05	Комната персонала	8.34	
06	Помещение хранения уборочного инвентаря. дез. средств и медицинских отходов	6.53	В4
07	Комната для хранения сейфов с наркотиками	5.17	В3/П-IIа
08	Помещение для временной изоляции	13.00	
4f09	Санузел персонала медпункта	2.70	
4f10	Санузел посетителей	3.01	
4f11	Помещение для дез. растворов	5.42	В3/П-IIа
4f12	Душевая и санузел персонала изолятора	6.22	
4f13	Душевая персонала медпункта	3.02	
4f14	Душевая изолятора	3.87	
4f15	Тамбур	2.95	
4f16	Санузел	2.80	
4f17	Помещение сопровождения и помощи МГН	15.83	
4f19	Комната хранения укладок для аварийно-спасательных работ. спецодежды и оборудования для проведения противоэпид. мероприятий	5.05	В3/П-IIа
4f20	Тамбур	5.07	
4f21	Тамбур	2.46	
4f22	Тамбур	5.45	
4f23	Комната временного размещения больных. ожидающих рейса	9.03	
4f24	Кабинет для приема больных	12.70	
4f25	Комната администрации здравпункта	11.10	
4f26	Коридор	11,98	
4d01	ФТС. Помещение для технических средств контроля	8.56	В4/П-IIа
4d02	ФТС. Помещение старшего смены	13.00	
4d03	ФТС. Помещение для работы с нарушителями таможенных правил	12.72	
4d04	ФТС. Касса для приема таможенных платежей	9.92	
4d05	ФТС. Коридор служебный	35.86	
4d06	ФТС. Зона таможенного контроля(красный коридор)	61.53	
4d07	ФТС. Зона таможенного контроля (зеленый коридор)	153.77	
4d08	ФТС. Помещение дежурной смены таможни	17.41	
4d09	ФТС. Комната личного досмотра	11.71	
4d10	ФТС. Комната личного досмотра	13.47	
4d11	ФТС. Рабочее помещение дежурной смены	33.98	
4d12	ФТС. Санузел	5.10	
4d13	ФТС. Санузел	4.05	
4d14	ФТС. Комната с высокочастотным сканирующим порталом	18.70	
4d15	ФТС. Блок помещений кинологической службы	16.52	
4d16	ФТС. Диспетчерская контроля багажа ФТС	10.07	
4b01	Санузел	3.66	
4b02	Коридор	52.91	
4b03	Зона регистрации билетов и оформления багажа с зоной очереди	566.12	
4b04	Комната отдыха и приема пищи водителей. грузчиков	18.62	
4b05	Санузел	6.35	
4b06	Помещение приемосдатчиков багажа (СОПП)	15.76	В4
4b07	Тамбур	3.66	
4b08	Коридор служебный	22.09	
4b09	Коридор служебный	48.65	
4b10	Комната отдыха и приема пищи водителей и грузчиков	35.99	
4b11	Помещение хранения утерянного багажа рейсов МВЛ	7.55	В3/П-IIа
4b12	СНО.	27.30	
4b13	Подсобное помещение	10.46	
4b14	Бирочная	5.53	
4b15	Касса	24.94	
4b16	Зона упаковки багажа	4.46	
4b17	Диспетчерская СОБ	6.39	
4b18	Помещение отдыха сотрудника по досмотру	15.10	
4b19	СОБ. Диспетчерская. Дежурная смена.	46.75	
4b20	Начальник дежурной смены СОП.	4.87	
	. Техническая зона		
5a01	Электрощитовая	33.92	В4
5a02	Техническое помещение для инженерных коммуникаций	4.92	
5a03	Техническое помещение для инженерных коммуникаций	3.67	
5a04	Техническое помещение для инженерных коммуникаций	4.30	
5a05	Зональный коммутационный узел	32.23	В2
5a06	Электрощитовая	13.32	В4
5a07	Техническое помещение для инженерных коммуникаций	3.54	
5a08	Техническое помещение для инженерных коммуникаций	2.98	
5a09	Техническое помещение для инженерных коммуникаций	3.60	
5a10	Зональный коммутационный узел	16.34	В2
5a11	Техническое помещение для инженерных коммуникаций	3.68	
5a12	Коридор	3.80	
5a13	Техническое помещение	34.21	
5a14	Тамбур	35.37	
5a15	Техническое помещение	6.48	
5a16	Коммуникационный узел	6.42	
5b01	Диспетчерская и пожарный пост	44.49	
5b02	Комната отдыха	8.52	
	. Арендная зона		
6c01	Кухня	57.93	
6c02	Кафе	213.16	
6c03	Зона ресторанов быстрого питания	83.29	
6c04	Кухня	16.00	
6c05	Коридор	20.51	
6e01	ЗПК. Конференц-зал	38.70	
6e02	ЗПК	137.81	
6e03	ЗПК. Санузел женский	5.47	
6e04	ЗПК. Санузел мужской	5.46	
6e05	ЗПК. Конференц-зал	42.61	
6e06	ЗПК. Тамбур	23.94	
6e07	ЗПК. Санузел	6.38	
6e08	Гардероб	3.74	
6d01	Помещение розничной торговли	22.36	
6d02	Помещение розничной торговли	16.45	
6d03	Помещение розничной торговли	15.22	
6d04	Помещение розничной торговли	20.71	
6d05	Помещение розничной торговли	19.72	
6d06	Отменено		
	Лестнично-лифтовой узел		
7a01	Лифтовой холл	20.16	
7a02	Холл	19.09	
7a03	Лестничная клетка	24.85	
7a04	Лестничная клетка	24.85	
7a05	Лестничная клетка	25.99	
7a06	Тамбур	9.19	
7a07	Лифтовой холл	26.71	
7a08	Лифтовой холл	18.97	
7a09	Лестничная клетка	26.54	
7a10	Лестница. эскалатор	38.14	
7a11	Тамбур	9.93	
7a12	Лифтовой холл	8.28	
7a13	Тамбур	25.72	
7a15	Лестничная клетка	20.01	
7a14	Лестничная клетка	20.36	
7a16	Лестничная клетка	26.01	
7a17	Лифтовой холл	16.87	
	. Резерв		
8.02	Резерв	16.51	
9	Ветконтроль	15.05	

Обозначения материалов

1) Кирпичную кладку выполнять согласно СП 15.13330.2010 «СНиП II-22-81* Каменные и армокаменные конструкции» п.6.76. Арматурные сетки следует укладывать не реже чем через пять рядов кирпичной кладки из обыкновенного кирпича, через четыре ряда кладки из утолщенного кирпича.
2) Для кладки из полнотелого кирпича толщиной 65 мм - один тычковый ряд на шесть рядов кладки.
3) В качестве противоморозной добавки к расстворам допускается применять только нитрит натрия (п.7.11 СП 15.13330.2010 «СНиП II-22-81* Каменные и армокаменные конструкции»), а так же выполнять на растворах не ниже марки 100.
4) В местах примыкания внутренних поперечных стен к продольным, а также средней продольной стены к торцевым - закладкой Т-образных анкеров из полосовой стали или арматурных сеток в одном горизонтальном шве.
5) Площадь стены рассчитывается в том числе дверей
6) Между осями А' и Б'' угол составляет 1°
7) При раскрое гипсокартонных листов их резку следует производить на ровной поверхности ножом для ГКЛ, для отрезания полос шириной до 120мм может быть использован резак для ГКЛ малый , для полос шириной 630мм - резак для ГКЛ большой.
8) Отрезную кромку необходимо обработать ровно, без изломов обдирочным рубанком.
9) Монтаж перегородок должен осуществляться до устройства чистого пола.
10) С воответствии с проектом необходимо выполнить разметку перегородок.
11) Дверные коробки должны устанавливаться одновременно с монтажем каркаса перегородок.
12) Перед монтажем гипсокартонных листов, в местах примыкания их кромок к поверхности потолка и стены, выполненых из другого материала, должна быть наклеена разделительная лента.
13) Самонарезающие шурупы должны входить в гипсокартонный лист под прямым углом и проникать в полку профиля на глубину не менее 10мм, а головки винтов должны утоплены в поверхность гипсокартонного листа на глубину около 1мм, после чего эти места зашпаклевывают.
14) На внешних углах перегородки для их защиты от механических повреждений устанавливают перфорированные металлические угловые профили, вдавливая их впредварительно нанесеный слой шпаклевки.
15) Для повышения качества поверхности покрыть ее полностью тонким слоем шпаклевки «Финиш-паста» или аналогом.
16) Между осями А' и Б'' угол составляет 1°.
17) Шахты инженерных сетей на уровне перекрытий уплотнить огнеупорно, например забетонировать. Расположение перегородок в шахтах уточнить по существующим инженерным коммуникациям. Стены из газосиликата крепить в каждом третьем ряду к бетону.
18) Узел примыкания перегородок к окнам Кнауф W112-SO-H4 (или аналог) см. комплект АС 3.5 л.45.
19) Усиление всех перегородок для внутренних раздвижных дверей (по документации TORMAX Automatic - чертеж Т3_390_520, переданный 03.12.2015) комплект АС 3.6.3 л.111.1, 111.2, 111.3.
20) Устройство зашивки пространства над противопожарными шторами см. л.51.
21) Устройство перегородок 1-го этажа в запотолочном пространстве см. л.52.

Условные обозначения:

- 5 - эскалатор
- 6 - лестница
- Л - международные авиалинии
- Л - внутренние авиалинии
- Н - маломобильная группа населения
- Б - служба авиационной безопасности
- П - служба организации перевозок
- С - федеральная таможенная служба
- ФСБ - пограничная служба федеральной службы безопасности
- ВП - пограничный контрольно-ветеринарный пункт
- КР - пограничный пункт карантина растений
- ТК - технические средства пограничного контроля
- П - индивидуальный тепловой пункт
- П - малый обслуживающий персонал (персонал по техобслуживанию здания и коммуникаций)
- ТиС - служба информационных технологий и связи

2.4d05 — этаж (2.-2этаж); зона (4-Служебная зона); функция (d-Пункт пропуска таможенного контроля); номер помещения (05)

Таблица изменений в проекте

Шифр	Дата	изменение было выполнено
02	18.8.2014	Да
03 - А	1.9.2014	Да
03 - В	19.8. - 23.9.2014	Да
04 - кровля	28.10.2014	Да
04	8.12.2014	Да
05	январь 2015	Да
05 - А	2.2.2015	Да
06-1	18.3.2015	Да
07	7.4.2015	Да
08	10.6.2015	Да
09	22.7.2015	Да

Схема объекта

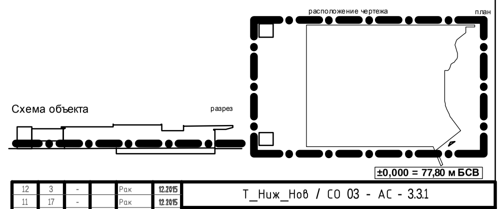

±0,000 = 77,80 м БСВ

Изм.	Кол.	Лист	N док.	Подпись	Дата
12	3	-		Рак	12.2015
11	17	-		Рак	12.2015
10	7	-		Франтес	26.11.2015
9	24	-		Франтес	26.10.2015

Гл.инж.пр. — Нигрин
Гл.констр. — Кошек
Проверил — Нигрин
Разработал — Гержманек
07.10.2014

Т_Ниж_Нов / СО 03 - АС - 3.3.1

1-я очередь строительства пассажирского терминала на территории Международного аэропорта "Нижний Новгород" расположенного по адресу г. Нижний Новгород, Аэропорт

Новый пассажирский терминал

Стадия	Лист	Листов
Р	2	

План 1-го этажа на отм. ±0,000

ФАО "ПСЙ"
Фурманный переулок, дом 24
105062 г. Москва