POHLED NA ZÁPOROVOU STĚNU ZSa

MĚŘÍTKO 1:100

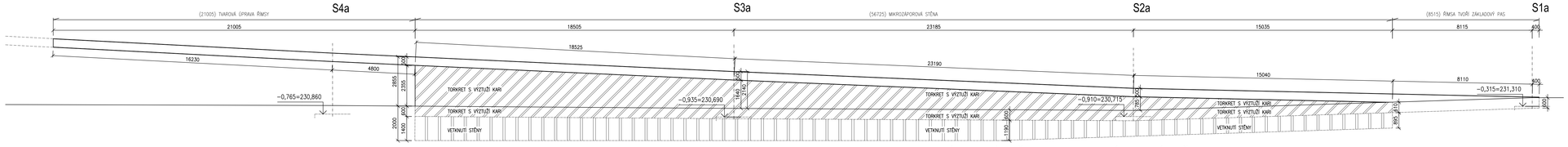

POHLED NA ZÁPOROVOU STĚNU ZSb

MĚŘÍTKO 1:100

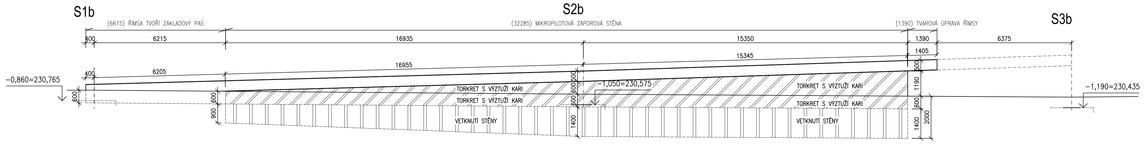

ZÁPOROVÁ STĚNA ZSa

MĚŘÍTKO 1:50

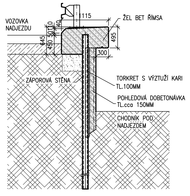

ZÁPOROVÁ STĚNA ZSb

MĚŘÍTKO 1:100

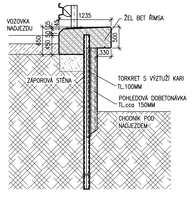

ZÁKLADOVÝ PAS

MĚŘÍTKO 1:50

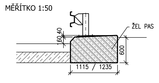

BETON ŽELBET PRVKŮ: C30/37-XF4

OCEL S235

autorský tým:
Doc. Ing. arch. Patrik Kotas, Ing. arch. Jaromír Chmelík
spolupráce:
Ing. arch. Michal Potůček, Ing. Tomáš Král

číslo soupravy:

Ing. arch. PATRIK KOTAS
ATELIER DESIGNU A ARCHITEKTURY Náměstí 1. Pr. Pavlova 31700, Praha 2, 120 00, tel./fax: +420 224 942 588, e-mail: atelier@patrikkotas.com

I/31 UL. OKRUŽNÍ V HK - PROTIHLUKOVÁ STĚNA - II. ETAPA

objednatel:	Ředitelství silnic a dálnic ČR - správa HK - Pouchovská 401, 503 41 Hradec Králové
obstaratel:	Ředitelství silnic a dálnic ČR - správa HK - Pouchovská 401, 503 41 Hradec Králové
investor:	Ředitelství silnic a dálnic ČR - správa HK - Pouchovská 401, 503 41 Hradec Králové
místo stavby:	Katastrální území Hradce Králové
zpracovatel:	Ing. arch. Patrik Kotas - Atelier designu a architektury, Janáčkovo nábřeží 5, Praha 5, 150 00

hlavní inženýr projektu: Ing. arch. Jaromír Chmelík	stupeň: DZS	číslo zakázky: A 125 06/07	
zpracovatelský úvar čísel dílu: MKP stadiol, Pavla Hanuše 252, Hradec Králové 500 02	vedoucí úvaru: Ing. Tomáš Král		
odpovědný projektant: Ing. Tomáš Král	vypracoval: Ing. Tomáš Král		
název čísel dílu: SO 701 Úprava zemního tělesa nadjezdu, oprava a nátěr mostu		datum: červenec 2007	
		formát: 5xA4	
POHLEDY NA ZÁPOROVOU STĚNU		číslo přílohy: 04	