

Průkaz energetické náročnosti budovy

*zpracovaný dle zákona č. 406/2006 Sb. O hospodaření energií
a vyhlášky MPO ČR č. 148/2007 O energetické náročnosti budov*

**Equity Investment, a.s.
Hlinky 19/126,
603 00 Brno**

září 2011

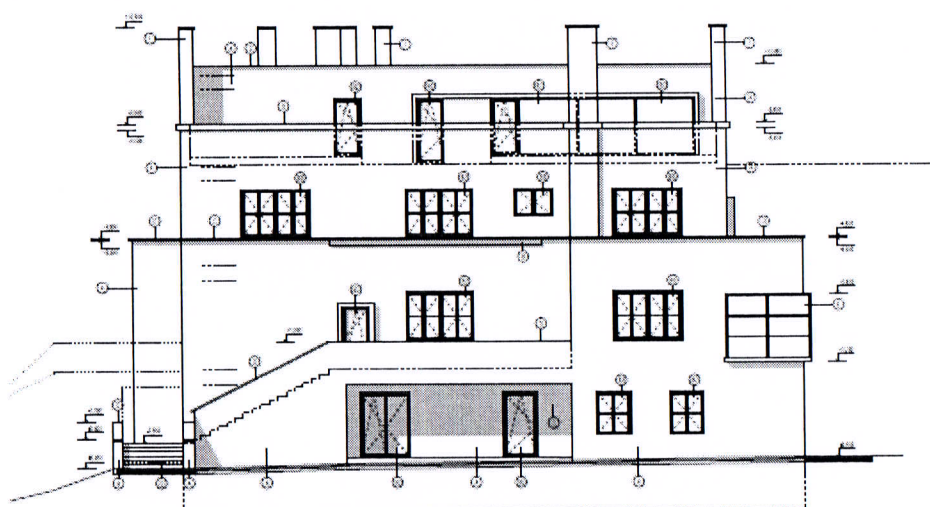

BUDOVA:

Rodinný dům

ADRESA:

*Hroznová 19, Brno
p.č. 493/2, 494, 495 a 496, k.ú. Brno-
Pisárky*

**DODAVATEL PENB:
OSVĚDČENÍ MPO:**

*Ing. Ondřej Pavlíca
Ing. Petr Machynka - 665*

PRŮKAZ ENERGETICKÉ NÁROČNOSTI BUDOVY

| | | | | |
|--|----------|--|-------------------------|-----------|
| Typ budovy, místní označení: RD - Rodinný dům | | Hodnocení budovy | | |
| Adresa budovy: Hroznová 19, Brno | | stávající stav | po realizaci doporučení | |
| Celková podlahová plocha A_c : 878.7 m ² | | | | |
| <51 | | | | |
| 51 | | | | |
| 97 | | | | |
| 98 | | | | |
| 142 | | | | |
| 143 | | | | |
| 191 | | | | |
| 192 | | | | |
| 240 | | | | |
| 241 | | | | |
| 286 | | | | |
| >286 | | | | |
| Měrná vypočtená roční spotřeba energie v kWh/(m ² .rok) | | 107 | 0 | |
| Celková vypočtená roční dodaná energie v GJ | | 338,9 | 0,0 | |
| Podíl dodané energie připadající na [%]: | | | | |
| Vytápění | Chlazení | Větrání | Teplá voda | Osvětlení |
| 66,8 | 0,0 | 0,0 | 12,0 | 21,2 |
| Doba platnosti průkazu : | | 09.09.2021 | | |
| Průkaz vypracoval | | Jméno a příjmení : Ing. Petr Machynka, Ing. Ondřej Pavlica Osvědčení č. : 665 Datum vypracování : 09.09.2011 | | |