

PRŮKAZ ENERGETICKÉ NÁROČNOSTI BUDOVY

vydaný podle zákona č. 406/2000 Sb., o hospodaření energií, a vyhlášky č. 78/2013 Sb., o energetické náročnosti budov

Ulice, číslo: **989/1 Jinonice**

PSČ, místo: **15000, Praha 5**

Typ budovy: **Administrativní**

Plocha obálky budovy: **35782,66 m²**

Objemový faktor tvaru A/V: **0,18 m²/m³**

Celková energeticky vztažná plocha: **49219,80 m²**

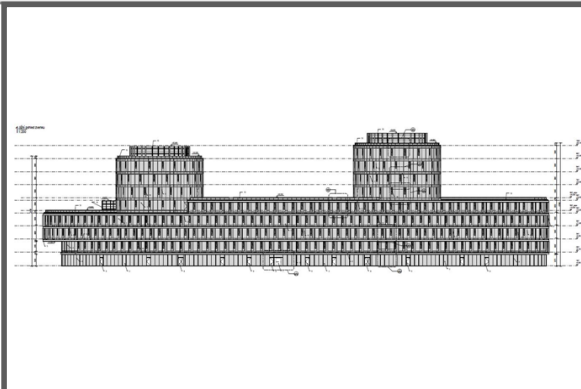

ENERGETICKÁ NÁROČNOST BUDOVY

Celková dodaná energie
(Energie na vstupu do budovy)

Neobnovitelná primární energie
(Vliv provozu budovy na životní prostředí)

Měrné hodnoty kWh/(m²-rok)

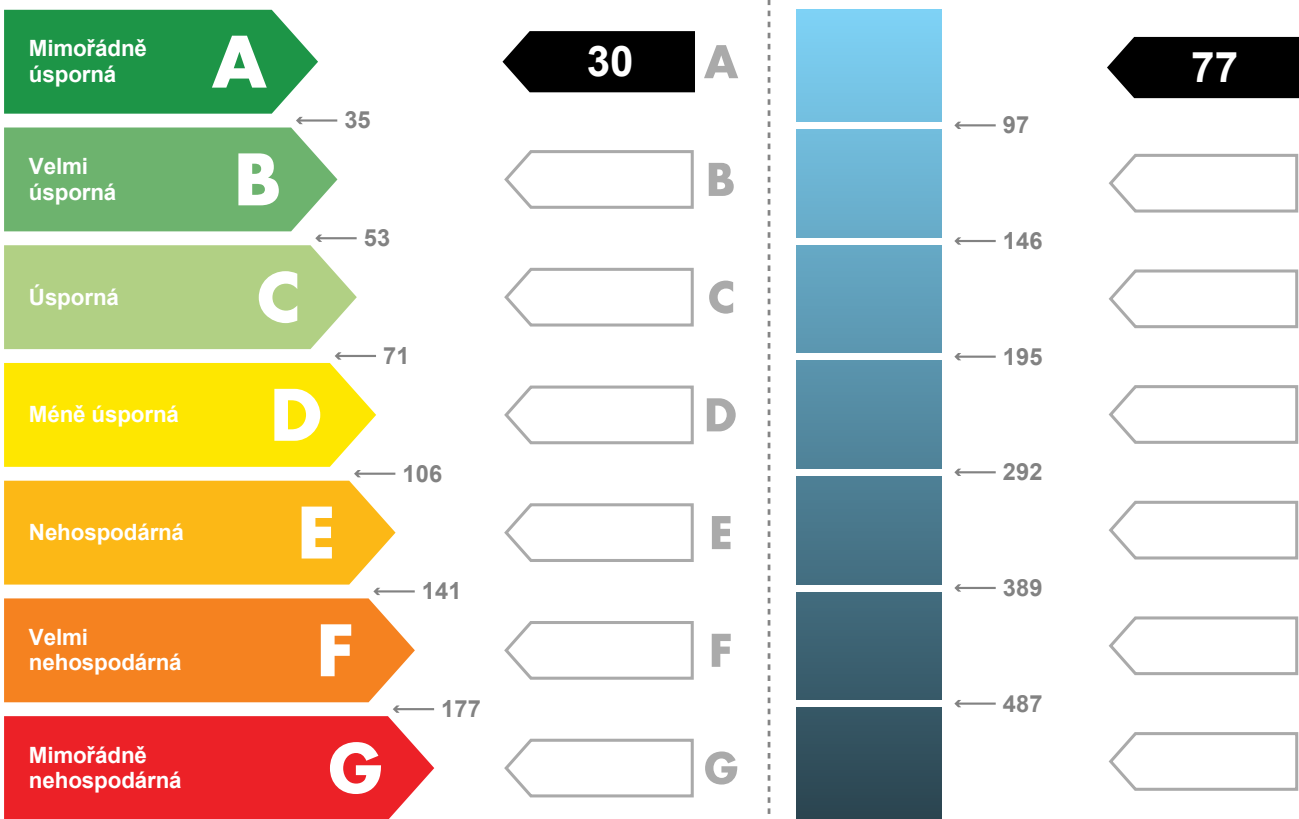

Hodnoty pro celou budovu
MWh/rok

1453,0

3796,6

DOPORUČENÁ OPATŘENÍ

Opatření pro	Stanovena
Vnější stěny:	<input type="checkbox"/>
Okna a dveře:	<input type="checkbox"/>
Střechu:	<input type="checkbox"/>
Podlahu:	<input type="checkbox"/>
Vytápění:	<input type="checkbox"/>
Chlazení / klimatizaci:	<input type="checkbox"/>
Větrání:	<input type="checkbox"/>
Přípravu teplé vody:	<input type="checkbox"/>
Osvětlení:	<input type="checkbox"/>
Jiné:	<input type="checkbox"/>

Popis opatření je v protokolu průkazu a vyhodnocení jejich dopadu na energetickou náročnost je znázorněno šipkou **Doporučení**

PODÍL ENERGO NOSITELŮ NA DODANÉ ENERGII

Hodnoty pro celou budovu
MWh/rok

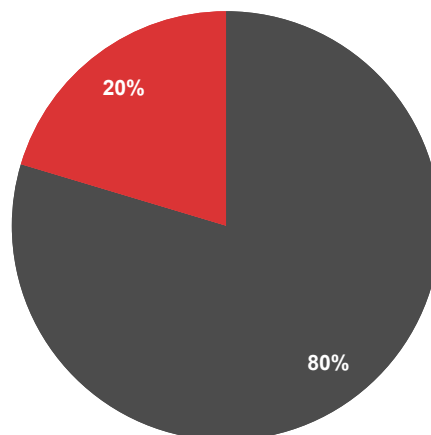

■ Elektřina ze sítě - 1157,0
■ Zemní plyn - 296,0

UKAZATELE ENERGETICKÉ NÁROČNOSTI BUDOVY

	Obálka budovy	Vytápění	Chlazení	Větrání	Úprava vlhkosti	Teplá voda	Osvětlení	
	U_{em} W/(m ² ·K)	Dílčí dodané energie					Měrné hodnoty kWh(m ² ·rok)	
Mimořádně úsporná	A 0,47	7	2	0			18	
	B							
	C					2		
	D							
	E							
	F							
Mimořádně nevhodná	G							
Hodnoty pro celou budovu MWh/rok		330,6	97,4	23,1		104,2	897,7	

Zpracovatel: Ing. Michal Palečko

Kontakt: 608 082 335

Osvědčení č.: 0018

Vyhotoveno dne: 17.1.2014

Podpis: