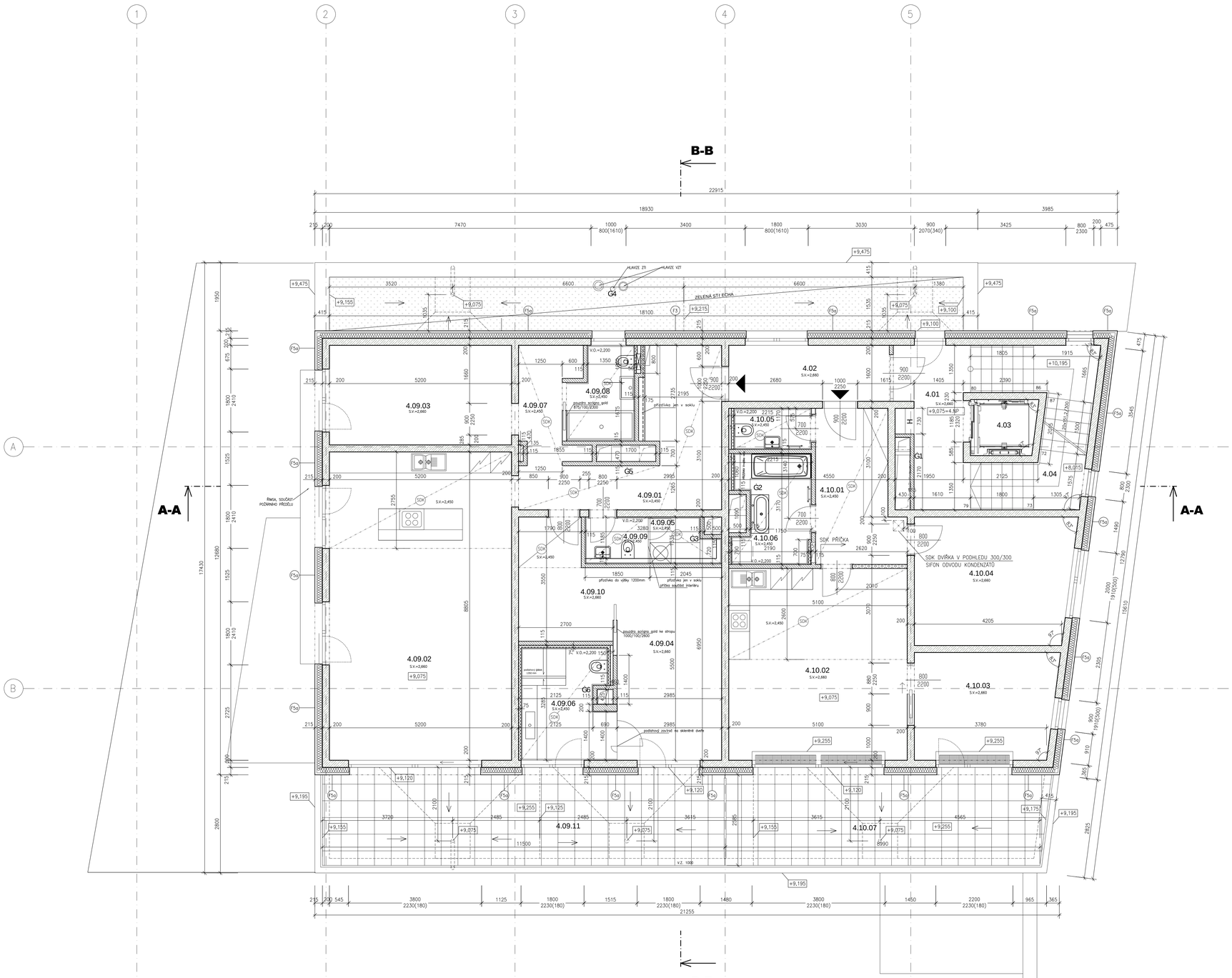

LEGENDA MÍSTNOSTÍ

ČÍSL.	MÍSTNOST	PLOCHA (M²)	PODLAHA		STĚNY	STROP	POZNÁMKA
4.01	CHODBA	8.11	KERAM. DLAŽBA	P4	SADROVÁ OMÍTKA, MO	SADROVÁ STĚRKA, MO	KERAM. SOKL 9×100 mm
4.02	CHODBA	7.71	KERAM. DLAŽBA	P4	SADROVÁ OMÍTKA, MO	SADROVÁ STĚRKA, MO	KERAM. SOKL 9×100 mm
4.03	VÝTAHOVÁ ŠACHTA	3.20	-	--	BETON	--	--
4.04	SCHODIŠTĚ	11.04	KERAM. DLAŽBA	P5	SADROVÁ OMÍTKA, MO	SADROVÁ STĚRKA, MO	KERAM. SOKL 9×100 mm
4.09.01	PŘEDSÍŇ	15.31	KERAM. DLAŽBA	P3	SADROVÁ OMÍTKA, MB	SDK, MB	KERAM. SOKL 9×100 mm
4.09.02	OB. POKOJ + KK	40.65	DŘEVO	P1	SADROVÁ OMÍTKA/SDK, MB	SADROVÁ STĚRKA/SDK, MB	SOKL, LIŠTA
4.09.03	POKOJ	15.01	DŘEVO	P1	SADROVÁ OMÍTKA, MB	SADROVÁ STĚRKA, MB	SOKL, LIŠTA
4.09.04	POKOJ	16.58	DŘEVO	P1	SADROVÁ OMÍTKA, MB	SADROVÁ STĚRKA, MB	SOKL, LIŠTA
4.09.05	KOMORA	2.36	KERAM. DLAŽBA	P1	KER. OBKLAD	SDK, MB	
4.09.06	KOUPELNA + WC	8.00	KERAM. DLAŽBA	P2	KER. OBKLAD	SDK, MB	
4.09.07	ŠATNA	5.27	DŘEVO	P1	SADROVÁ OMÍTKA, MB	SDK, MB	SOKL, LIŠTA
4.09.08	KOUPELNA + WC	4.79	KERAM. DLAŽBA	P2	KER. OBKLAD	SDK, MB	
4.09.09	WC	2.47	KERAM. DLAŽBA	P2	KER. OBKLAD	SDK, MB	
4.09.10	ŠATNA	8.27	DŘEVO	P1	SADROVÁ OMÍTKA, MB	SADROVÁ STĚRKA/SDK, MB	SOKL, LIŠTA
	plocha celkem	124.91					
4.09.11	TERASA	31.28	DLAŽBA NA TYČÍCH	SO			
4.10.01	PŘEDSÍŇ	10.82	KERAM. DLAŽBA	P3	SADROVÁ OMÍTKA, MB	SDK, MB	KERAM. SOKL 9×100 mm
4.10.02	OB. POKOJ + KK	28.59	DŘEVO	P1	SADROVÁ OMÍTKA, MB	SADROVÁ OMÍTKA/SDK, MB	SOKL, LIŠTA
4.10.03	POKOJ	12.83	DŘEVO	P1	SADROVÁ OMÍTKA, MB	SADROVÁ OMÍTKA, MB	SOKL, LIŠTA
4.10.04	POKOJ	16.56	DŘEVO	P1	SADROVÁ OMÍTKA, MB	SADROVÁ OMÍTKA, MB	SOKL, LIŠTA
4.10.05	WC	2.39	KERAM. DLAŽBA	P2	KER. OBKLAD	SDK, MB	
4.10.06	KOUPELNA	6.40	KERAM. DLAŽBA	P2	KER. OBKLAD	SDK, MB	
	plocha celkem	77.38					
4.10.07	TERASA	24.53	DLAŽBA NA TYČÍCH	SO			
	CELKEM	286.47					

LEGENDA HMOT:

- VODOSTAVEBNÍ BETON – VIZ STATICKÁ ČÁST
- ŽELEZOBETON – VIZ STATICKÁ ČÁST
- ZDIVO POROTHERM AKU 11,5
- ZDIVO POROTHERM AKU 25 SYM
- ZDIVO YTONG
- TEPELNÁ IZOLACE – DESKY Z MINERÁLNÍCH VLÁKEN
- TEPELNÁ IZOLACE – EPS
- PODLAHOVÝ KONVEKTOR
- POZICE BYTOVÝCH ROZVADĚČŮ

POZNÁMKA:

- MONTÁŽ VNITŘNÍCH DVEŘÍ BYTŮ BUDE DOKONČENA V RÁMCI INTERIÉRU

±0,000 = 201,285BpV

D1.1

Objednatel: NEODITY PODOLÍ, s.r.o., Letenská 526/2, Malá Strana,118 00 Praha 1	Generální projektant: Mgr.arch.Jaroslav Tribelčík, Ing.arch.Jan Tribelčík, Na Balkónech 53, 162 00 Praha 6, E: tribelcik@gmail, M: +420 723 800 402	Zodpovědný projektant části: ING. JIŘÍ ZIMMEL	Part:
Adresa stavby: Praha 4 – Podolí, ul. Nad ostrovem, č. parc. 483/1; 484; 485/1 a 485/2, k.ú. Podolí		Číslo zakázky:	2016_2
Název akce: BYTOVÝ DŮM – NAD OSTROVEM PRAHA – PODOLÍ		Architekti:	Mgr.arch.Jaroslav Tribelčík
		HIP:	Ing.Jiří Zimmel
		Autorizace:	
		Kontroloval:	Ing.Jiří Zimmel
Příloha: PŮDORYS 3.NP		Datum: 02/2018	Stupeň: DSPS
		Měřítko: 1:50	Změna: –
			Číslo přílohy: 05