Město Plzeň

ÚZEMNÍ PLÁN PLZEŇ

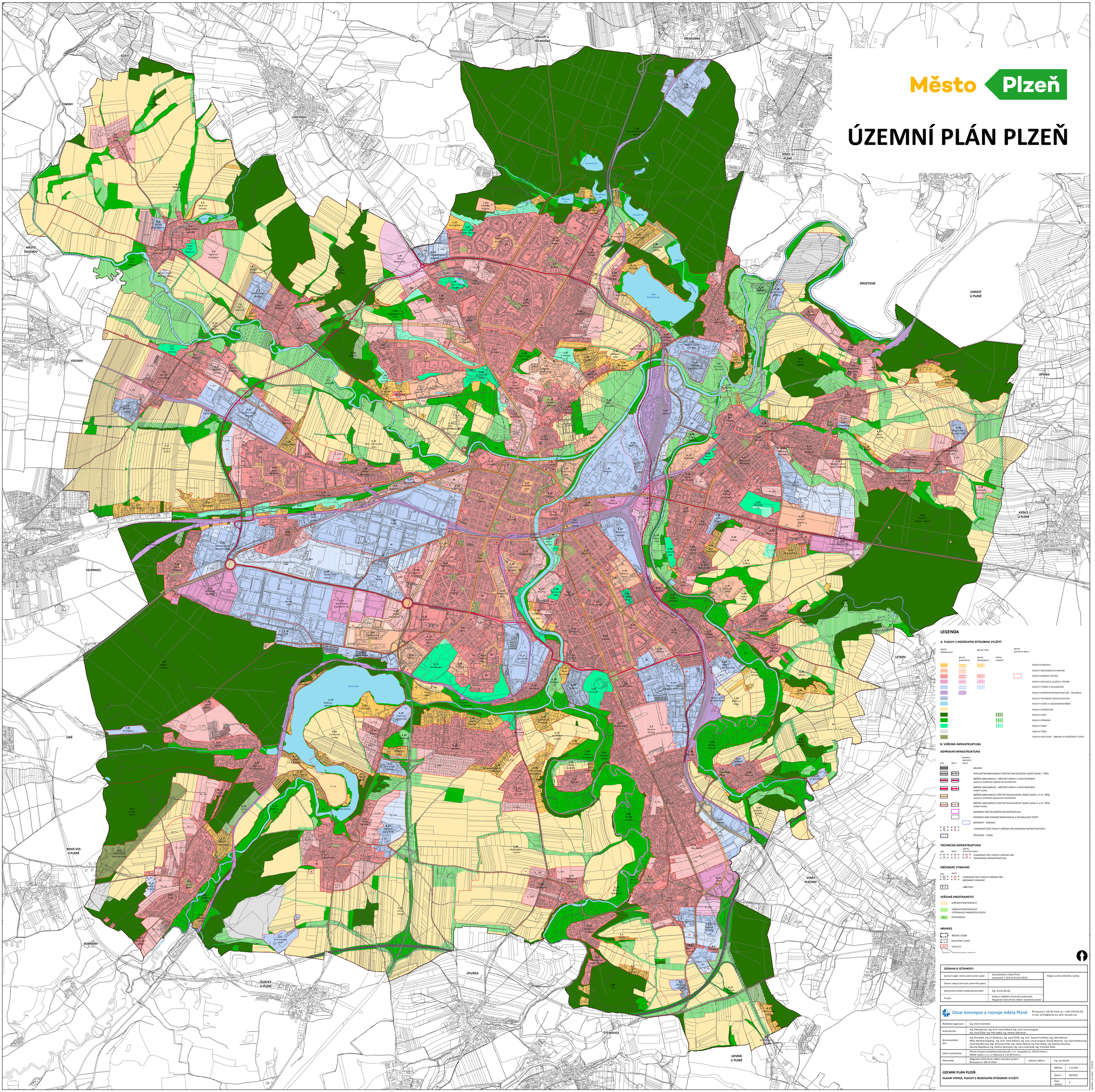

LEGENDA

A. PLOCHY S ROZDÍLNÝM ZPŮSOBEM VYUŽITÍ

plochy stabilizované | plochy změn: plochy zastavitelné, plochy přestavbové, změny v krajině | plochy územních rezerv

- PLOCHY REKREACE
- PLOCHY OBČANSKÉHO VYBAVENÍ
- PLOCHY SMÍŠENÉ OBYTNÉ
- PLOCHY OBCHODU, SLUŽEB A VÝROBY
- PLOCHY VÝROBY A SKLADOVÁNÍ
- PLOCHY DOPRAVNÍ INFRASTRUKTURY - ŽELEZNICE
- PLOCHY TECHNICKÉ INFRASTRUKTURY
- PLOCHY VODNÍ A VODOHOSPODÁŘSKÉ
- PLOCHY ZEMĚDĚLSKÉ
- PLOCHY LESNÍ
- PLOCHY PŘÍRODNÍ
- PLOCHY PARKŮ
- PLOCHY TĚŽBY
- PLOCHY SPECIFICKÉ - OBRANA A BEZPEČNOST STÁTU

B. VEŘEJNÁ INFRASTRUKTURA

DOPRAVNÍ INFRASTRUKTURA

stav | návrh | koridory územních rezerv

- DÁLNICE
- RYCHLOSTNÍ KOMUNIKACE (VČETNĚ NAVAZUJÍCÍCH ÚSEKŮ SILNIC I. TŘÍDY)
- SBĚRNÉ KOMUNIKACE - MĚSTSKÝ OKRUH A JEHO NAPOJENÍ úseky se zvýšeným dopravním komfortem
- SBĚRNÉ KOMUNIKACE - MĚSTSKÝ OKRUH A JEHO NAPOJENÍ ostatní úseky
- SBĚRNÉ KOMUNIKACE (VČETNĚ NAVAZUJÍCÍCH ÚSEKŮ SILNIC II. A III. TŘÍDY) úseky se zvýšeným dopravním komfortem
- SBĚRNÉ KOMUNIKACE (VČETNĚ NAVAZUJÍCÍCH ÚSEKŮ SILNIC II. A III. TŘÍDY) ostatní úseky
- KORIDORY PRO ŽELEZNIČNÍ INFRASTRUKTURU
- KORIDORY PRO POZEMNÍ KOMUNIKACE A TRAMVAJOVÉ TRATĚ
- KORIDORY - REZERVA
- VYMEZENÁ ČÁST PLOCHY URČENÁ PRO DOPRAVNÍ INFRASTRUKTURU
- ŽELEZNICE - TUNEL

TECHNICKÁ INFRASTRUKTURA

stav | návrh | plochy územních rezerv

- VYMEZENÁ ČÁST PLOCHY URČENÁ PRO TECHNICKOU INFRASTRUKTURU

OBČANSKÉ VYBAVENÍ

stav | návrh

- VYMEZENÁ ČÁST PLOCHY URČENÁ PRO OBČANSKÉ VYBAVENÍ
- HŘBITOVY

VEŘEJNÁ PROSTRANSTVÍ

- VEŘEJNÁ PROSTRANSTVÍ
- VEŘEJNÁ PROSTRANSTVÍ SPŘEVAHOU PARKOVÝCH PLOCH
- PIETNÍ MÍSTA

HRANICE

- ŘEŠENÉ ÚZEMÍ
- ZASTAVĚNÉ ÚZEMÍ
- LOKALITA

Stav ke dni 1.1.2016 - aktualizace dle nabytí účinnosti dílčí změny a vydání Zásad

ZÁZNAM O ÚČINNOSTI		
Správní orgán, který územní plán vydal	Zastupitelstvo města Plzně usnesením č. 434 ze dne 8.9.2016	Podpis a otisk úředního razítka
Datum nabytí účinnosti územního plánu		
Oprávněná úřední osoba pořizovatele	Ing. Tomáš Benda	
Funkce	Vedoucí oddělení územního plánování, Magistrát města Plzně, Odbor stavebně správní	

Útvar koncepce a rozvoje města Plzně
Škroupova 5, 305 84 Plzeň, tel.: +420 378 035 001
e-mail: ukrmp@plzen.eu, web: ukrplzen.eu

Ředitelka organizace	Ing. Irena Vostracká		
Autorský tým	Ing. Jitka Hánová, Ing. arch. Irena Králová, Ing. arch. Irena Langová, Ing. Josef Chlák, Ing. Petr Ralka, Ing. Pavlína Valentová		
Zpracovatelský tým	Ing. Petr Bílek, Ing. Jiří Borkovec, Ing. Josef Chlák, Ing. arch. Zuzana Frořiková, Ing. Jitka Hánová, WDr. Miroslav Kopecký, Ing. arch. Irena Králová, Ing. arch. Irena Langová, Tomáš Martinez, Ing. Alena Meduová, Hana Mendlerová, Mgr. Miroslav Pelíšk, Ing. Libuše Piklová, Ing. Petr Ralka, Ing. Kateřina Roulová, Daniela Skrýšová, Ing. Pavlína Valentová, Ing. Irena Vostracká, Ing. František Zídek		
Externí spolupráce	Roman Koucký architektonická kancelář, s.r.o., Bruselská 13, 120 03 Praha 2 MOBA studio, s.r.o., U Půjčovny 4, 110 00 Praha 1		
Pořizovatel	Magistrát města Plzně, Odbor stavebně správní Škroupova 4, 306 32 Plzeň	Vedoucí odboru	Ing. Jan Kaisler

ÚZEMNÍ PLÁN PLZEŇ

HLAVNÍ VÝKRES, PLOCHY S ROZDÍLNÝM ZPŮSOBEM VYUŽITÍ

Měřítko	1:15 000
Datum	09/2016
Číslo výkresu	2

ID:0001/01/2016 - 12/2016