ŘEZ B–B (PŘÍČNÝ ŘEZ)

SO 001

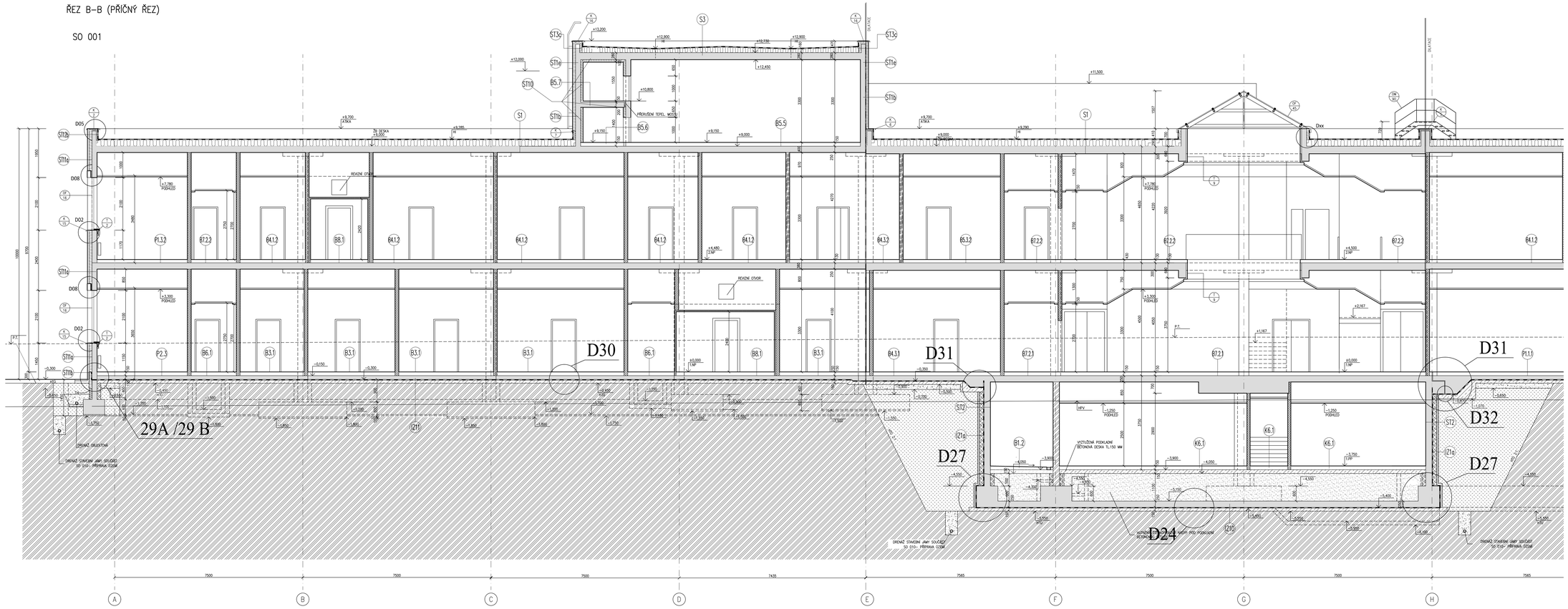

LEGENDA MATERIÁLU

- ŽELEZOBETON
- PROSTÝ BETON NEBO KONSTRUKČNĚ VYZTUŽENÝ BETON C20/25 S KARI SÍTÍ Q378 #0,5–150/150 (PODKLADNÍ BETONOVÁ WAZANNA)
- PŘÍZDVORY Z HLADKÝCH VIBROLISOVANÝCH BETONOVÝCH TVÁRNIC 150x190x390 MM + BETON C16/20 (U REZERVNÍCH ŠACHET – PROVEDENÍ HYDROIZOLACE DO VANY)
- PŘÍZDVORY Z CIHEL PLNÝCH ZDĚNÉ NA MC 10MPa (V MÍSTĚ OCHRANY BENTONITOVÉ IZOLACE ODSADIT PŘÍZDVRAU O 40 MM A MEZERU POSTUPNĚ ZALÍVAT CEMENTOVOU MALTOU)
- ZDIVO Z KERAMICKÝCH TVÁRNIC TL. 80, 150 190 A 250 MM, POŽÁRNÍ ODOLNOST – VIZ. ČÁST B2. PROTIPOŽÁRNÍ ZABEZPEČENÍ STAVBY
- SÁDROKARTONOVÁ PŘÍČKA JEDNOOBLÍŽE OPLÁŠTĚNÁ:
  - P1a,b, TL. 100mm, CW+UW 75mm, Rw=40dB
  - P2a,b, TL. 125mm, CW+UW 100mm, Rw=47dB
- SÁDROKARTONOVÁ PŘÍČKA DVOJITĚ OPLÁŠTĚNÁ:
  - P3a,b, TL. 125mm, CW+UW 75mm, Rw=53dB
  - P4a,b, TL. 150mm, CW+UW 100mm, Rw=56dB
- SÁDROKARTONOVÁ PŘÍČKA DVOJITĚ OPLÁŠTĚNÁ – AKUSTICKÁ: (OPLÁŠTĚNÍ KOMBINACÍ SÁDROVLÁKNITÝCH A SÁDROKARTONÁRSKÝCH DESEK – AKUSTICKÉ)
  - P5, TL. 125mm, CW+UW 75mm, Rw=60dB
  - P6, TL. 150mm, CW+UW 100mm, Rw=60dB
- SÁDROKARTONOVÁ PŘÍČKA DVOJITĚ OPLÁŠTĚNÁ – INSTALAČNÍ:
  - P7, TL. 300, 350 mm, CW+UW 50mm, Rw=54dB
- SÁDROKARTONOVÁ PŘÍČKA JEDNOSTRANNĚ DVOJITĚ OPLÁŠTĚNÁ: (STĚNY ŠACHET, INSTALAČNÍCH PROSTOR A KAMPOŽÍŽE)
  - P8a,b, TL. 75mm, 2xCW+UW 50mm,
- ZÁSYP ŠTĚRKOTITOU SYPANINOU HUTNĚNÝ PO VRSTVÁCH MAX. TL.300 MM NA 45 MPA , Edef/Edef.=2(2,5)
- ZÁSYP ŠTĚRKODRTI FRAKCE 0–32 MM TL. 200 MM HUTNĚNÝ NA 65 MPA
- ZÁSYP VYTĚŽENÝM MATERIÁLEM Z HORNÍCH VRSTEV ZEMIN DO HLOUBKY CCA 1 M S PŘÍMĚSÍ VÁPNA 2% HUTNĚNÍ PO VRSTVÁCH MAX TL.300 MM NA 45 MPA, Edef/Edef.=2(2.5)
- ROSTLÝ TERÉN
- TEPELNÁ IZOLACE

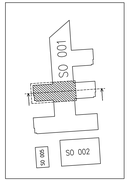

±0 = 327,50 m n.m. Bpv

ČÍSLO PARÉ	OTISK AUTORIZAČ. RAZÍTKA

NÁZVA		PRÁVOL		DATUM		PODPIS
	3					
	2					
	1					

VPÚ DECO PRAHA a.s.
Pobřežní 24 · 186 00 Praha 8

VYPRACOVAL: Ing. T. HUBÍK	ODP. PROJ. PROFESE: Ing. T. HUBÍK	KONTROLOVAL: P. HORÁK	HL. INŽ. PROJEKTU: Ing. J. PROTIVÍN	CENTROPROJEKT a.s. STEFÁNIKOVA 1/53 760 30 ZLÍN
ARCHITEKT: Ing. ARCH. M. KUŽELA	STATIK: Ing. L. KUBÍN			
MÍSTO STAVBY: VESTEC				

STAVEBNÍK: ÚSTAV MOLEKULÁRNÍ GENETIKY AV ČR, v. v. i., VIDEŇSKÁ 1083, PRAHA 4, 142 20

BIOCEV
BIOTECHNOLOGICKÉ A BIOMEDICINSKÉ CENTRUM
SO 001 – BIOTECHNOLOGICKÉ A BIOMEDICÍNSKÉ CENTRUM
SO 001 – 100 STAVEBNÍ A ARCHITEKTONICKÉ ŘEŠENÍ

FORMÁT	14 A4
DATUM	LISTOPAD 2012
STUPEŇ	DPS
MĚŘÍTKO	1:50
INV. ČÍSLO: 08613	

ŘEZ B–B – 1.ČÁST

ARCHIVNÍ KÓD PRO	DIL. VÝKRES	DOD
C12 S	307	